



UNIVERSIDAD NACIONAL MAYOR DE SAN MARCOS

Universidad del Perú. Decana de América

FACULTAD DE CIENCIAS CONTABLES

ESTADÍSTICAS

2021



ESTADÍSTICAS 2021

Facultad de Ciencias Contables Número de Vacantes y Postulantes

600 Vacantes



1548 Postulantes

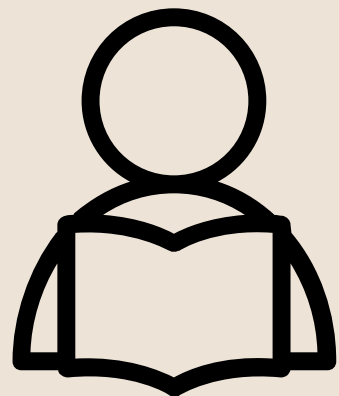

Porcentaje de Postulantes por Escuela Profesional

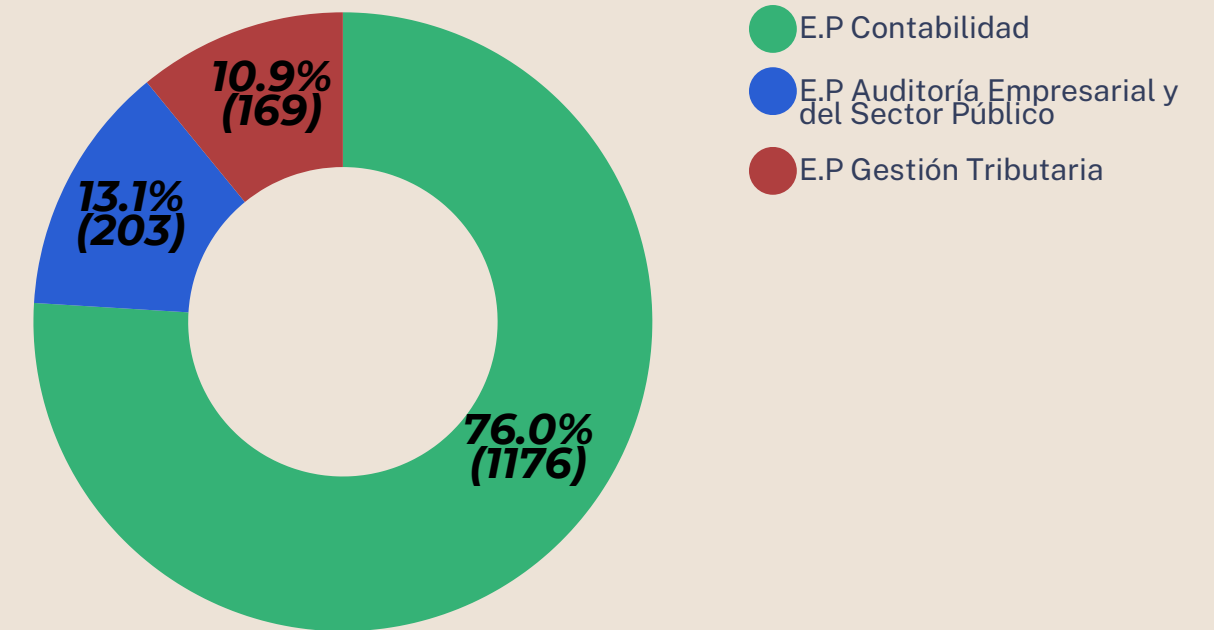



ESTADÍSTICAS 2021

Escuela Profesional de Contabilidad Número de Postulantes

300 Vacantes

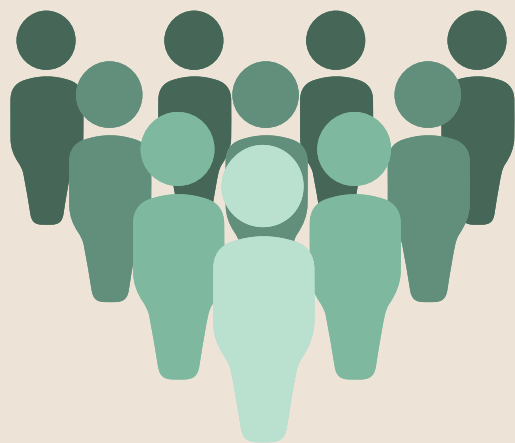

1176 Postulantes

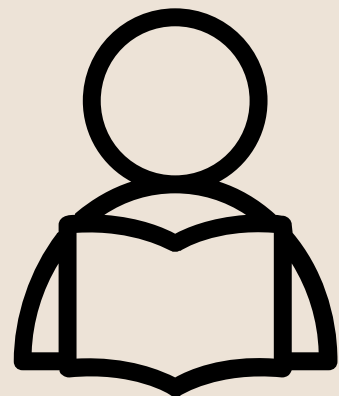

Número de Postulantes por Proceso de admisión

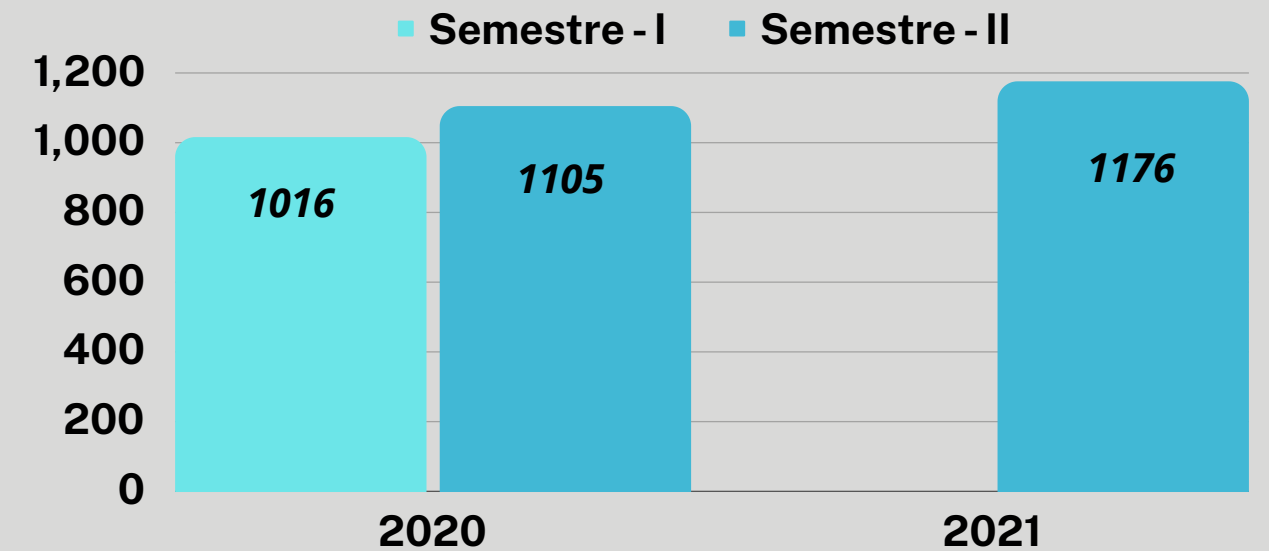

Número de Postulantes según modalidad

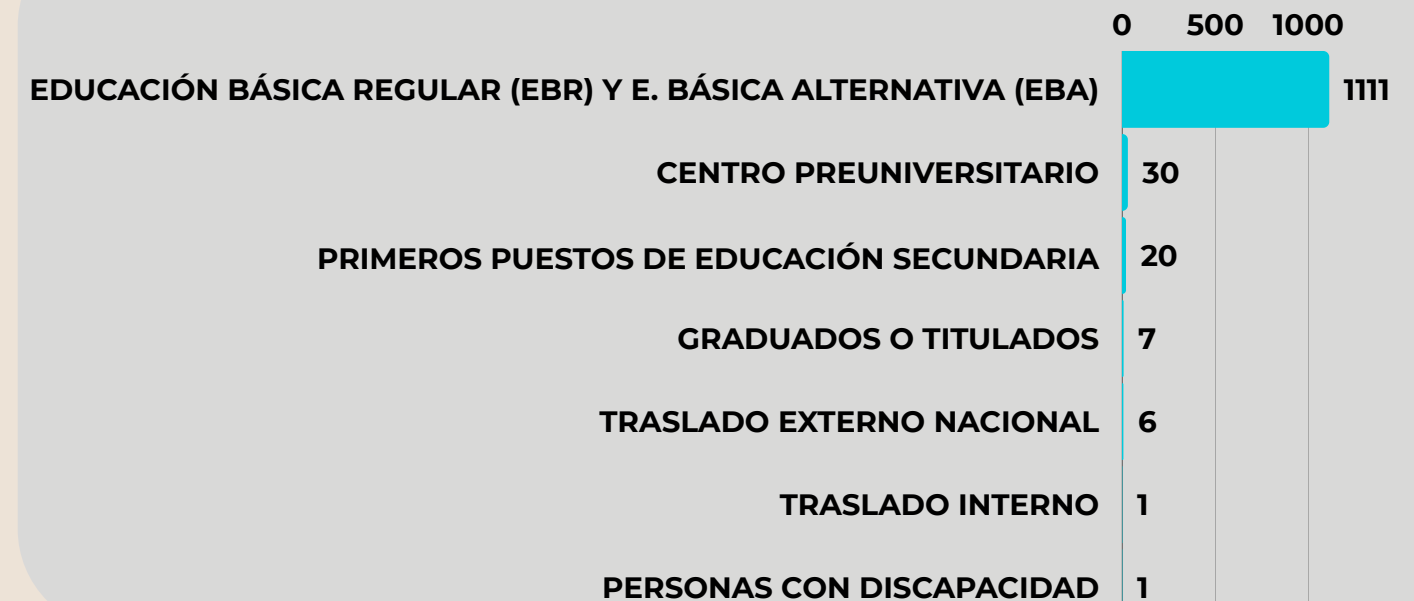



ESTADÍSTICAS 2021

Escuela Profesional de Auditoría Empresarial y del Sector Público Número de Postulantes

150 Vacantes



203 Postulantes

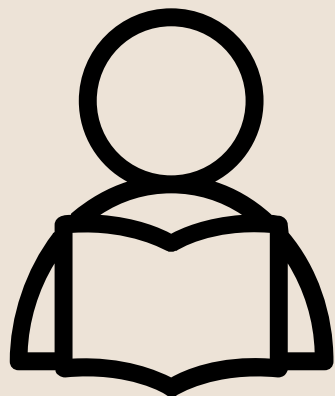

Número de Postulantes por Proceso de admisión

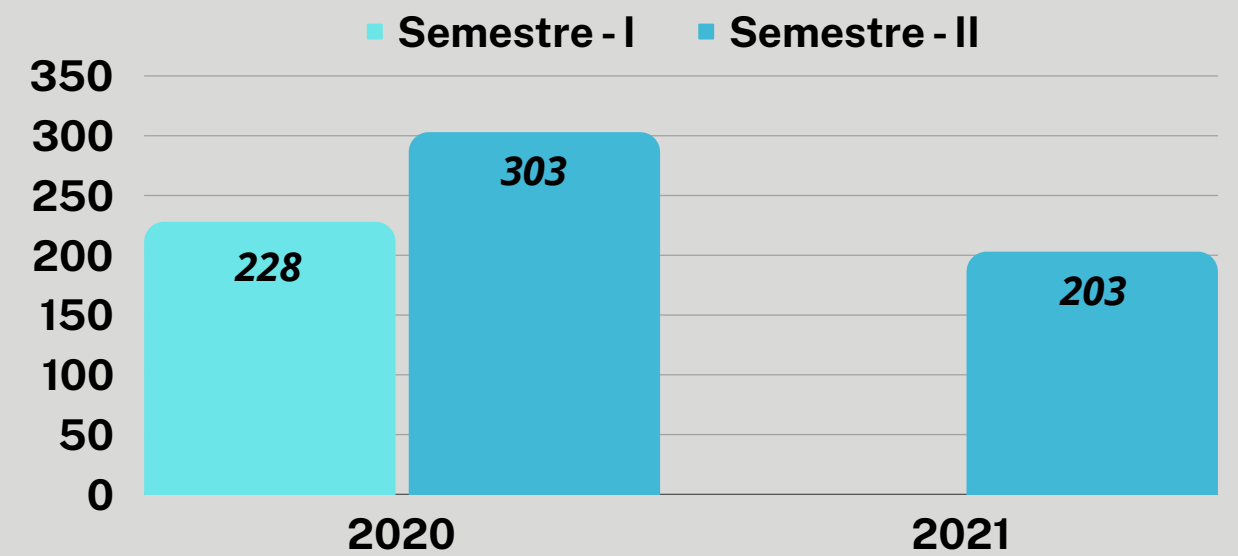

Número de Postulantes según modalidad

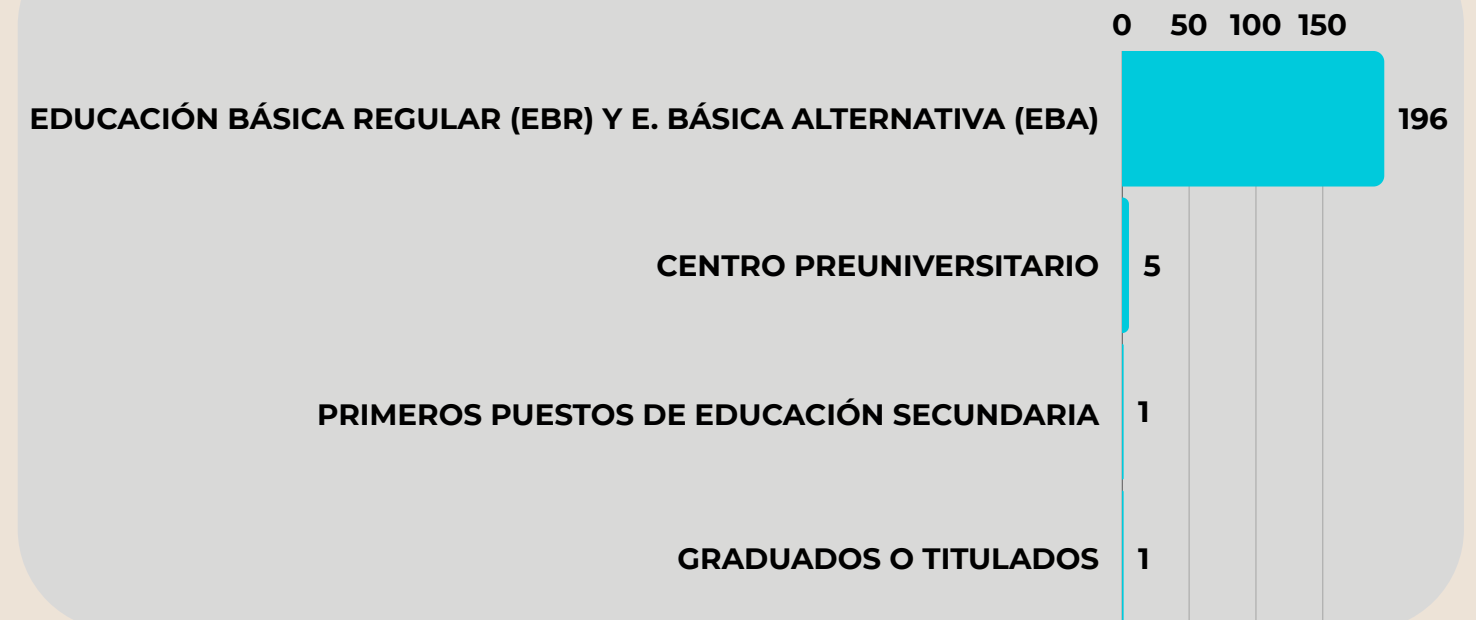



ESTADÍSTICAS 2021

Escuela Profesional de Gestión Tributaria Número de Postulantes

150 Vacantes



169 Postulantes

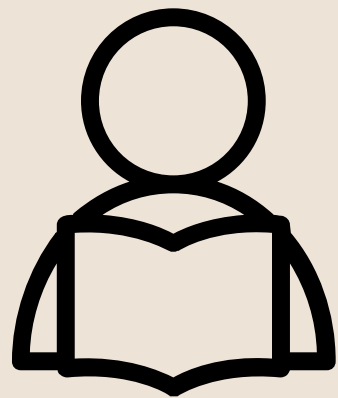

Número de Postulantes por Proceso de admisión

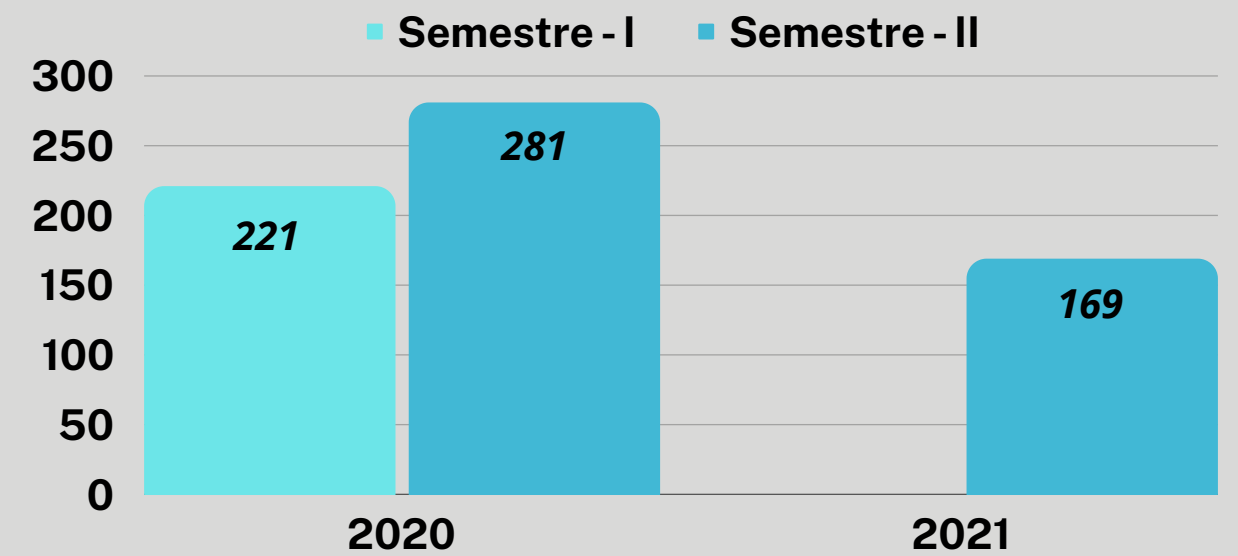

Número de Postulantes según modalidad

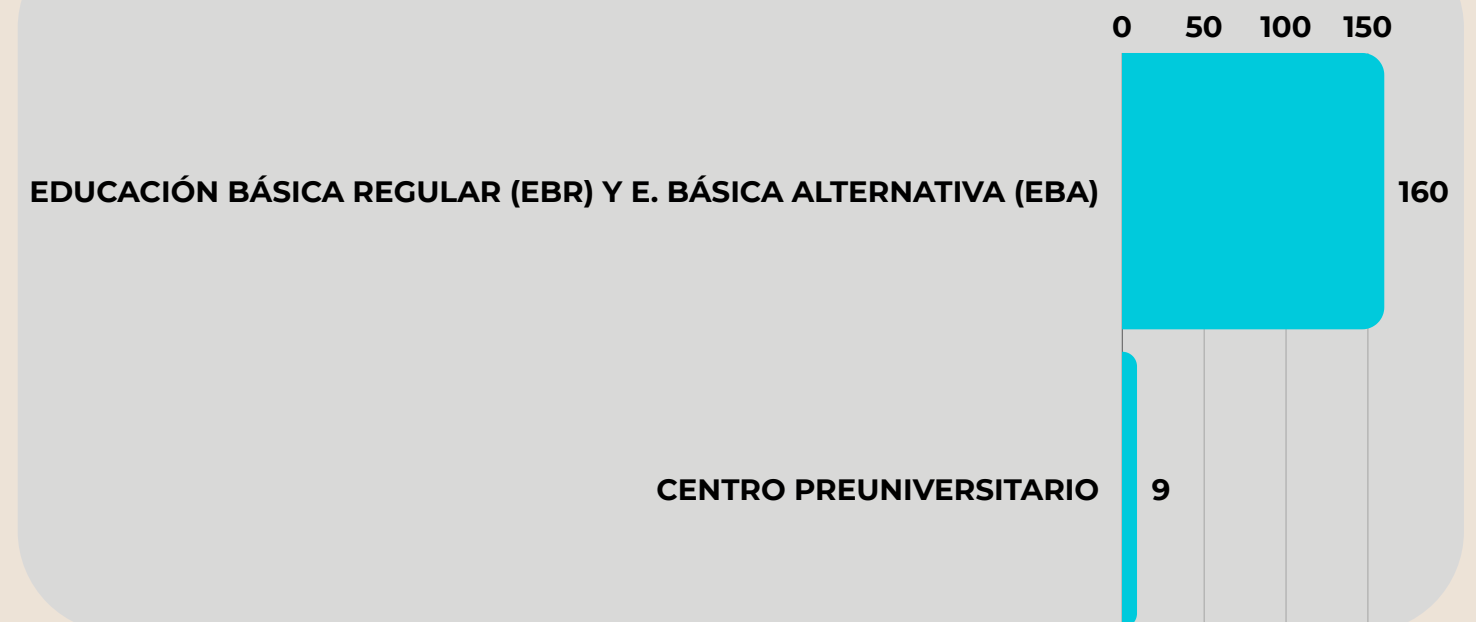



ESTADÍSTICAS 2021

Facultad de Ciencias Contables Ingresantes **503** Ingresantes



Porcentaje de Ingresantes por Escuela Profesional

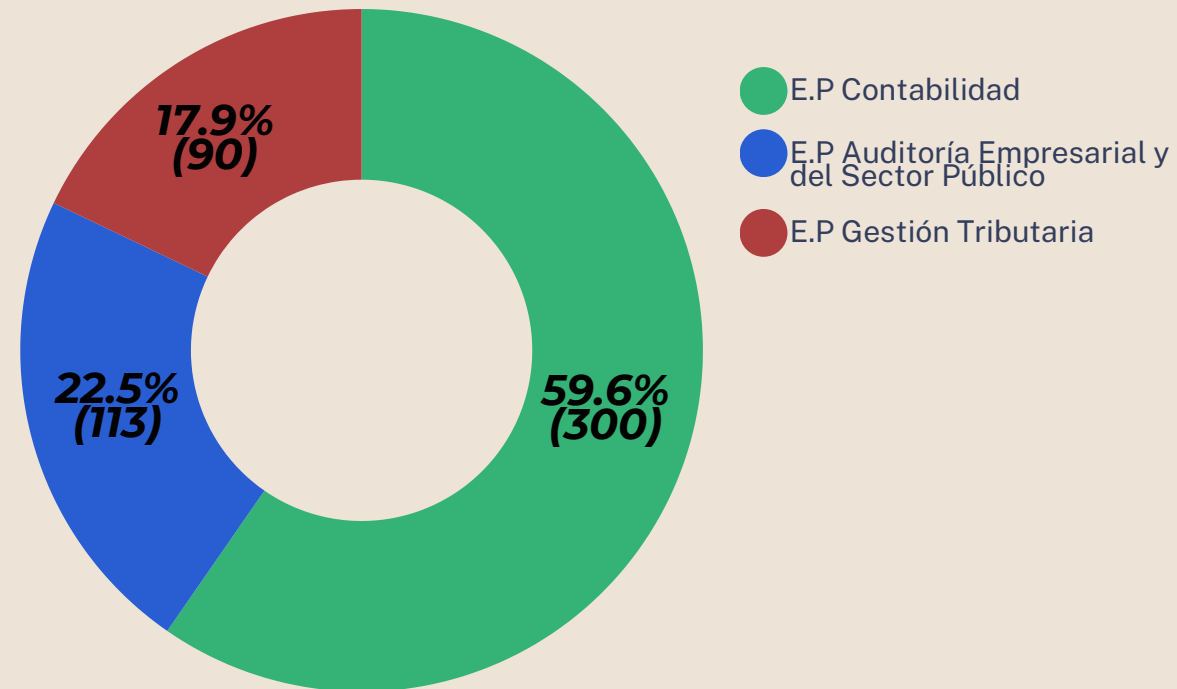

Número de Ingresantes por Proceso de Admisión



Fuente: Oficina Central de Admisión UNMSM / Unidad de Matrícula, Registros Académicos, Grados y Títulos - FCC



ESTADÍSTICAS 2021

Escuela Profesional de Contabilidad Número de Ingresantes

300 Ingresantes



Ingresantes por Colegio de procedencia

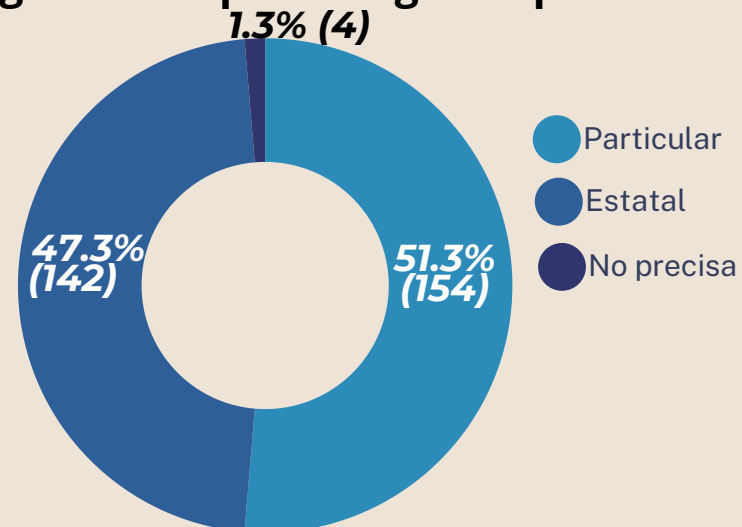

Número de Ingresantes por Proceso de admisión

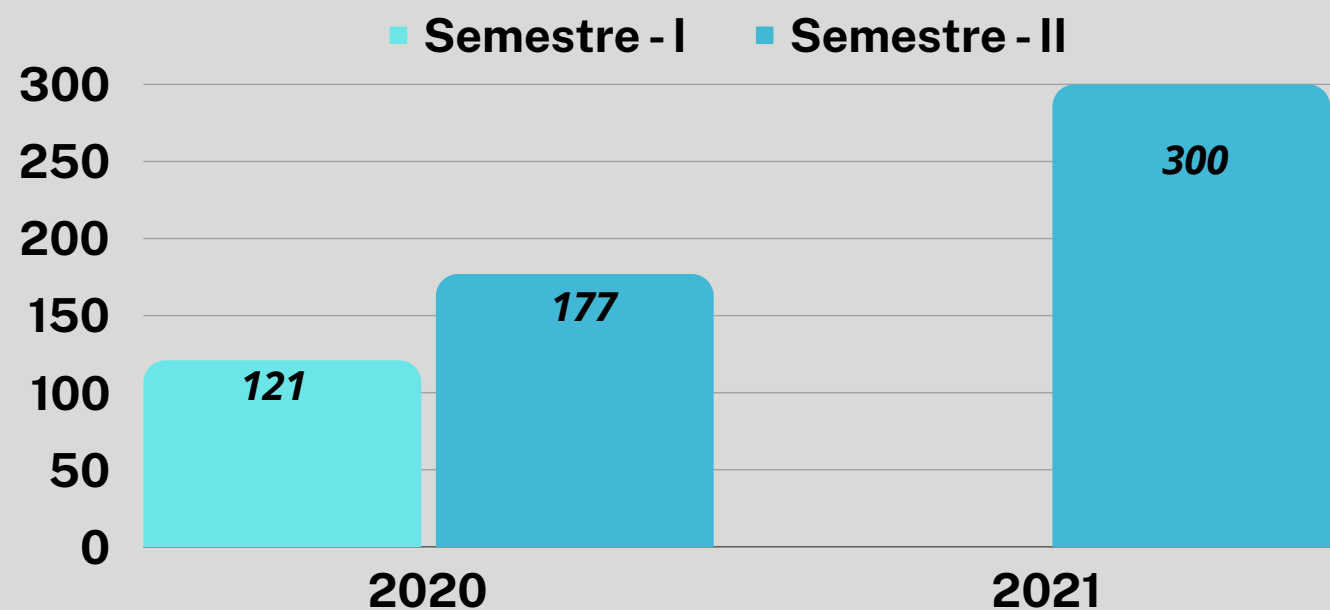

Número de Ingresantes según modalidad

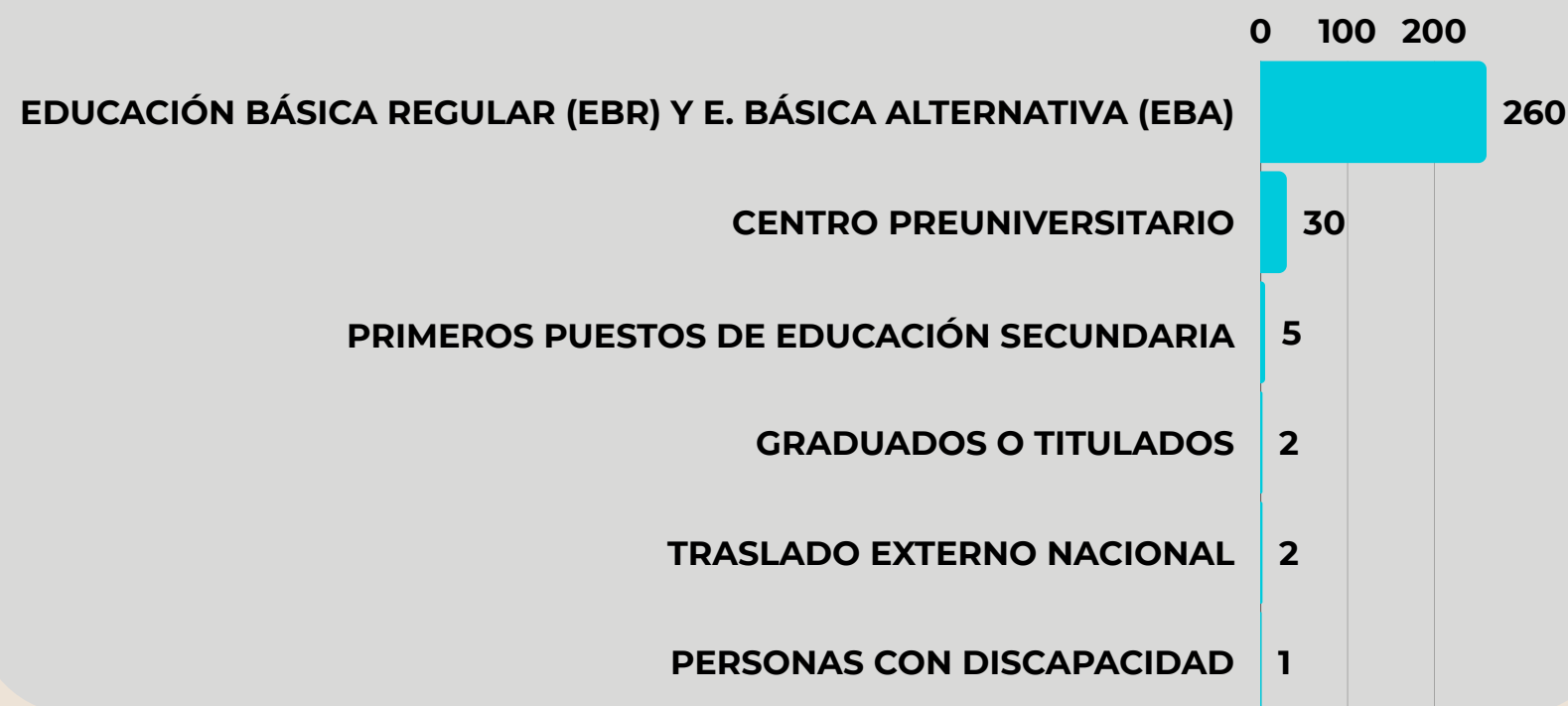



ESTADÍSTICAS 2021

Escuela Profesional de Auditoría Empresarial y del Sector Público Número de Ingresantes

113 Ingresantes

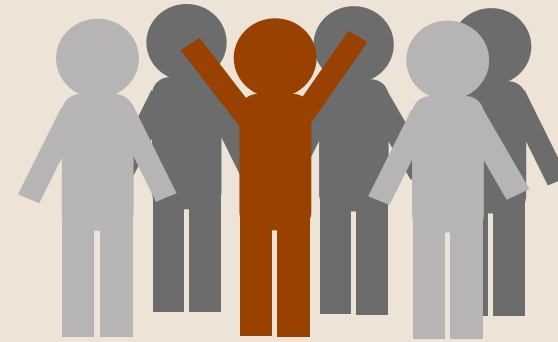

Ingresantes por Colegio de procedencia

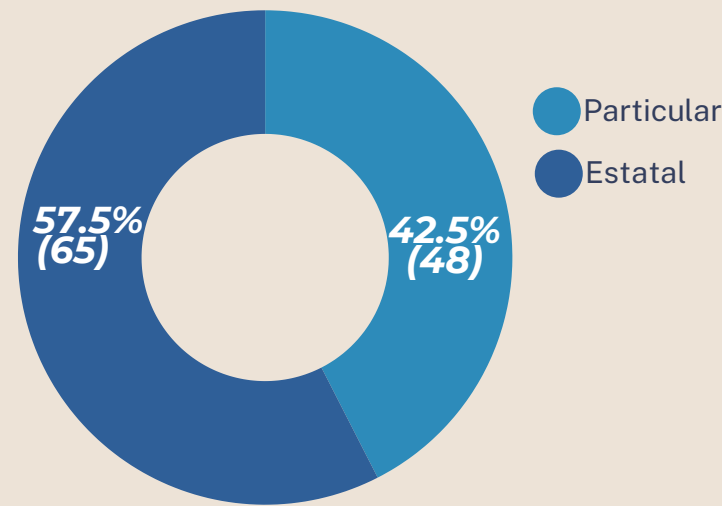

Número de Ingresantes por Proceso de admisión

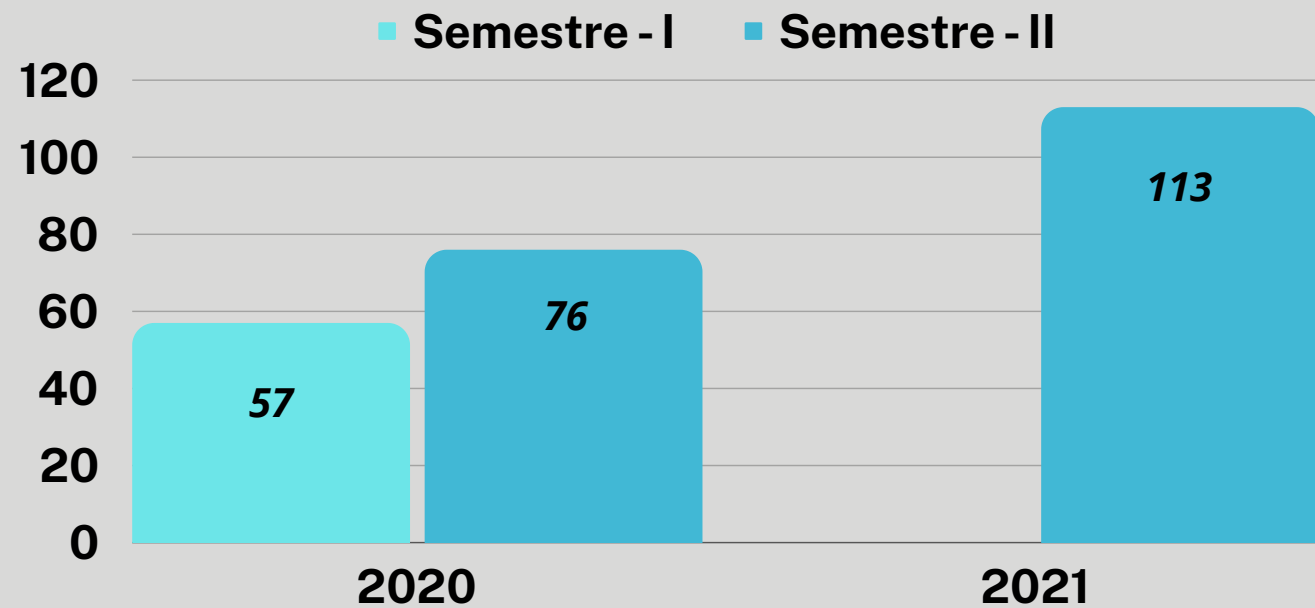

Número de Ingresantes según modalidad

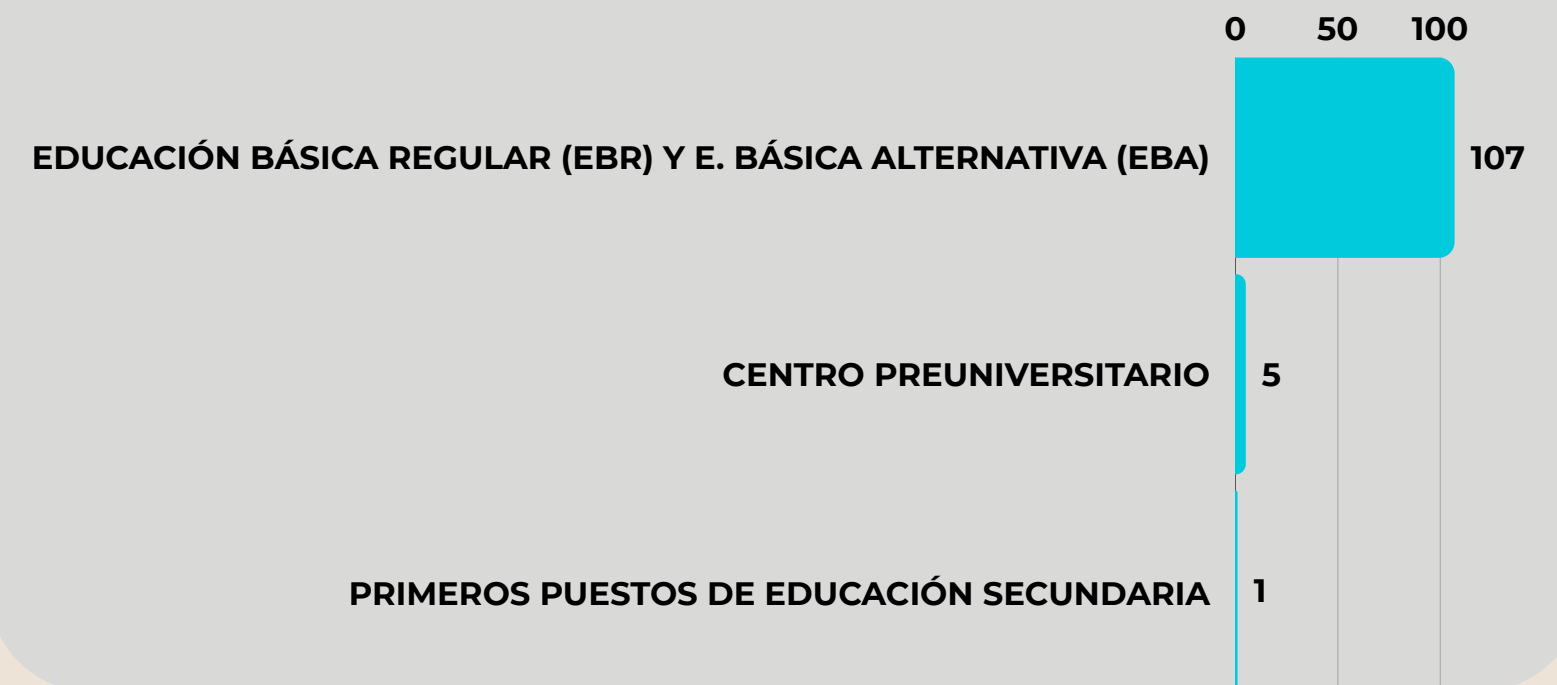



ESTADÍSTICAS 2021

Escuela Profesional de Gestión Tributaria Número de Ingresantes

90 Ingresantes



Ingresantes por Colegio de procedencia

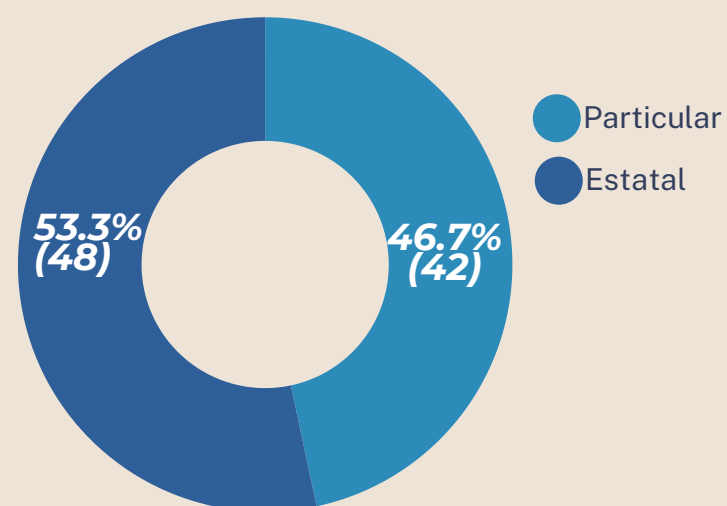

Número de Ingresantes por Proceso de admisión

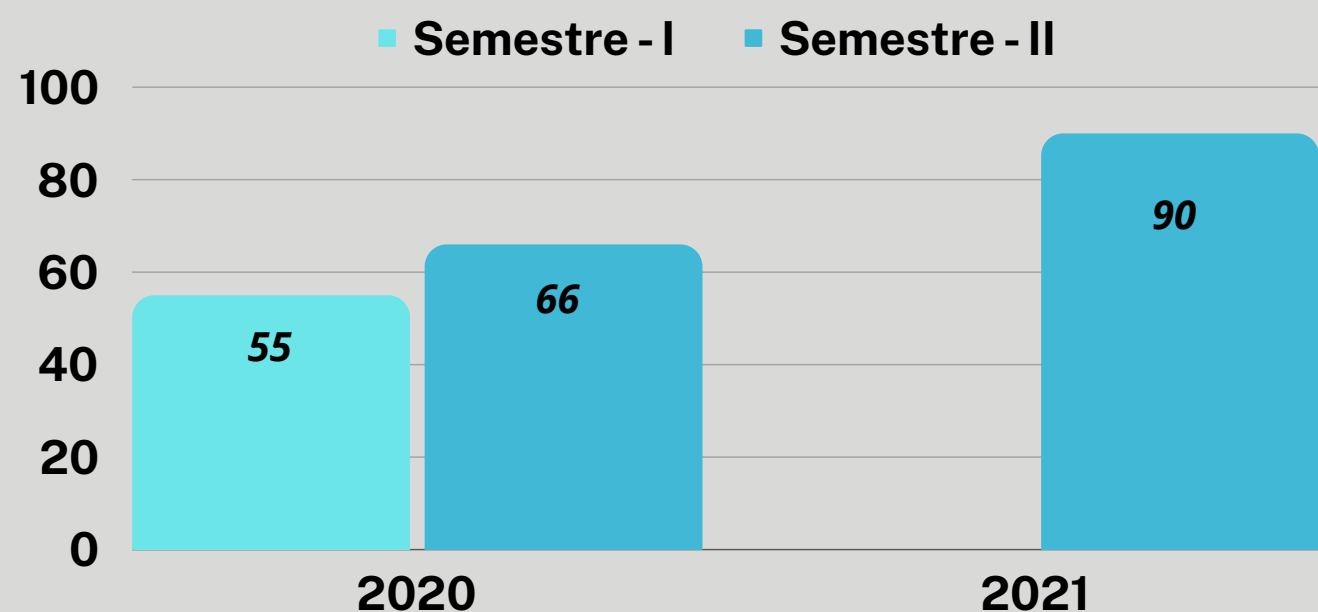

Número de Ingresantes según modalidad

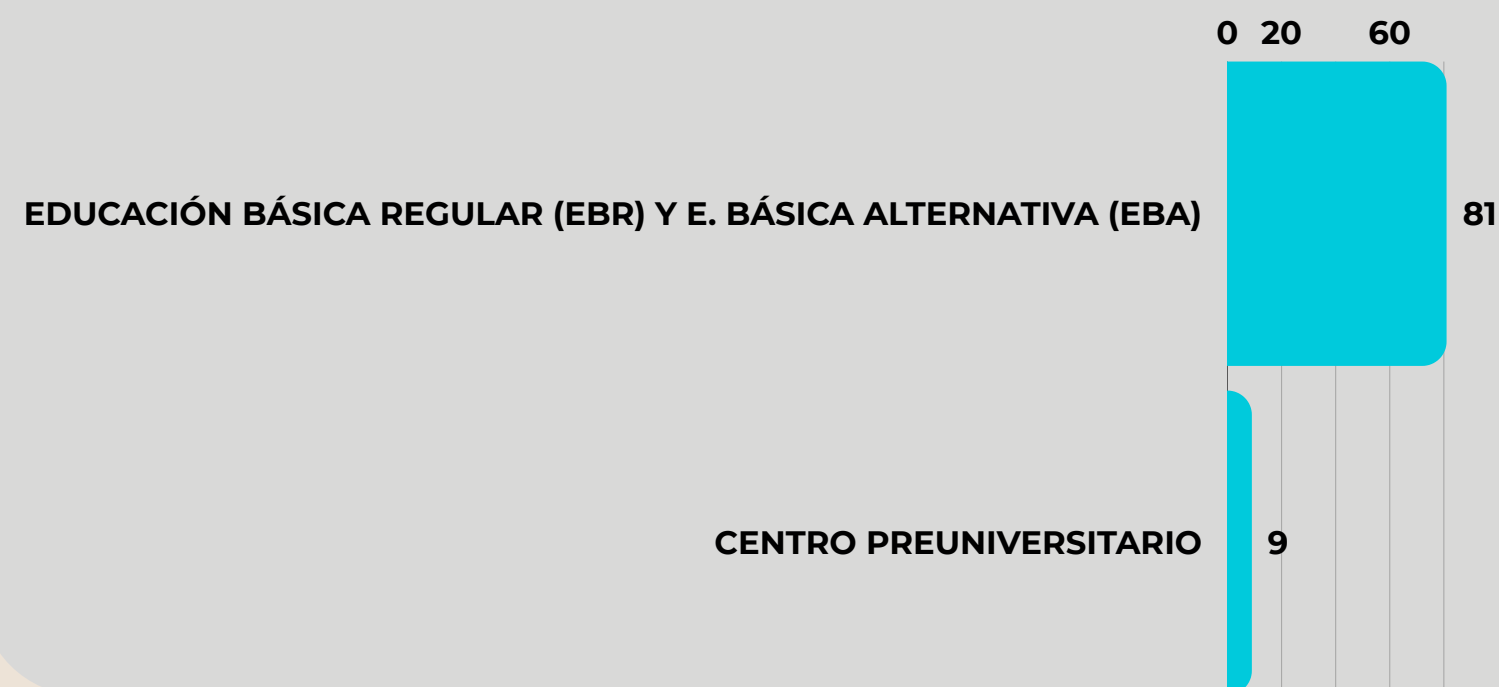



ESTADÍSTICAS 2021

Facultad de Ciencias Contables Presión de Selección

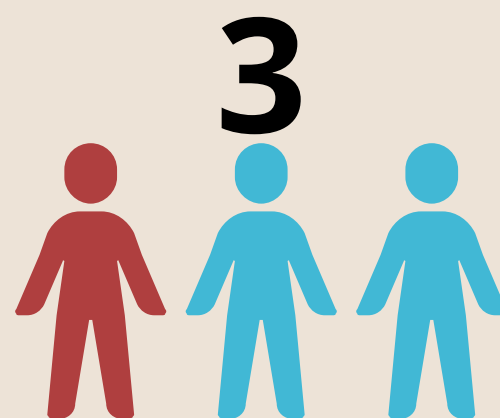

Para el año 2021, por cada ingresante a la Facultad de Ciencias Contables hubo 3 postulantes

Presión de Selección en la Facultad de Ciencias Contables 2017 - 2021

| | 2017 | 2018 | 2019 | 2020 | 2021 |
|---|------|------|------|------|-------------|
| Número de postulantes a la Facultad de Ciencias Contables | 4137 | 3354 | 3067 | 3154 | 1548 |
| Número de ingresantes a la Facultad de Ciencias Contables | 597 | 602 | 573 | 552 | 503 |
| Presión de Selección | 7 | 6 | 5 | 6 | 3 |

Presión de Selección en la Facultad de Ciencias Contables 2017 - 2021

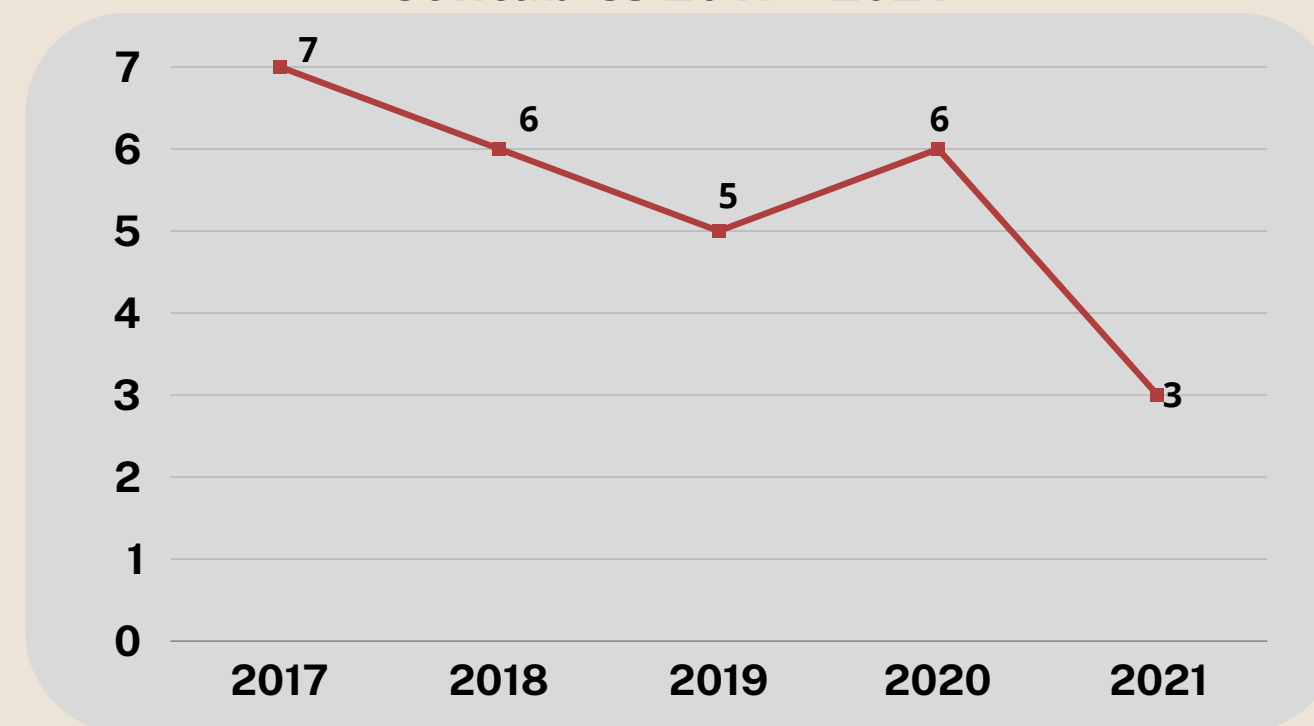



ESTADÍSTICAS 2021

Escuela Profesional de Contabilidad Presión de Selección 4

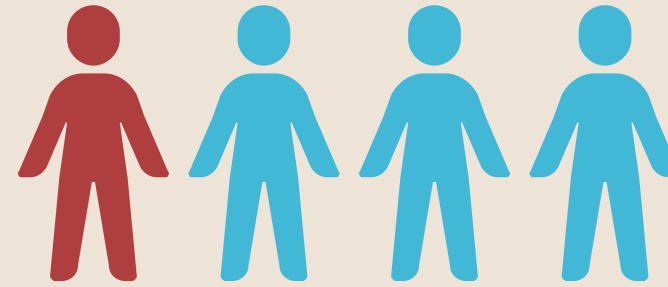

Para el año 2021, por cada ingresante a la Escuela Profesional de Contabilidad hubo 4 postulantes

Presión de Selección en la Escuela Profesional de Contabilidad 2017 - 2021

| | 2017 | 2018 | 2019 | 2020 | 2021 |
|--|------|------|------|------|-------------|
| Número de postulantes a la Escuela Profesional de Contabilidad | 2743 | 2261 | 2024 | 2121 | 1176 |
| Número de ingresantes a la Escuela Profesional de Contabilidad | 304 | 305 | 298 | 298 | 300 |
| Presión de Selección | 9 | 7 | 7 | 7 | 4 |

Presión de Selección en la Escuela Profesional de Contabilidad 2017 - 2021

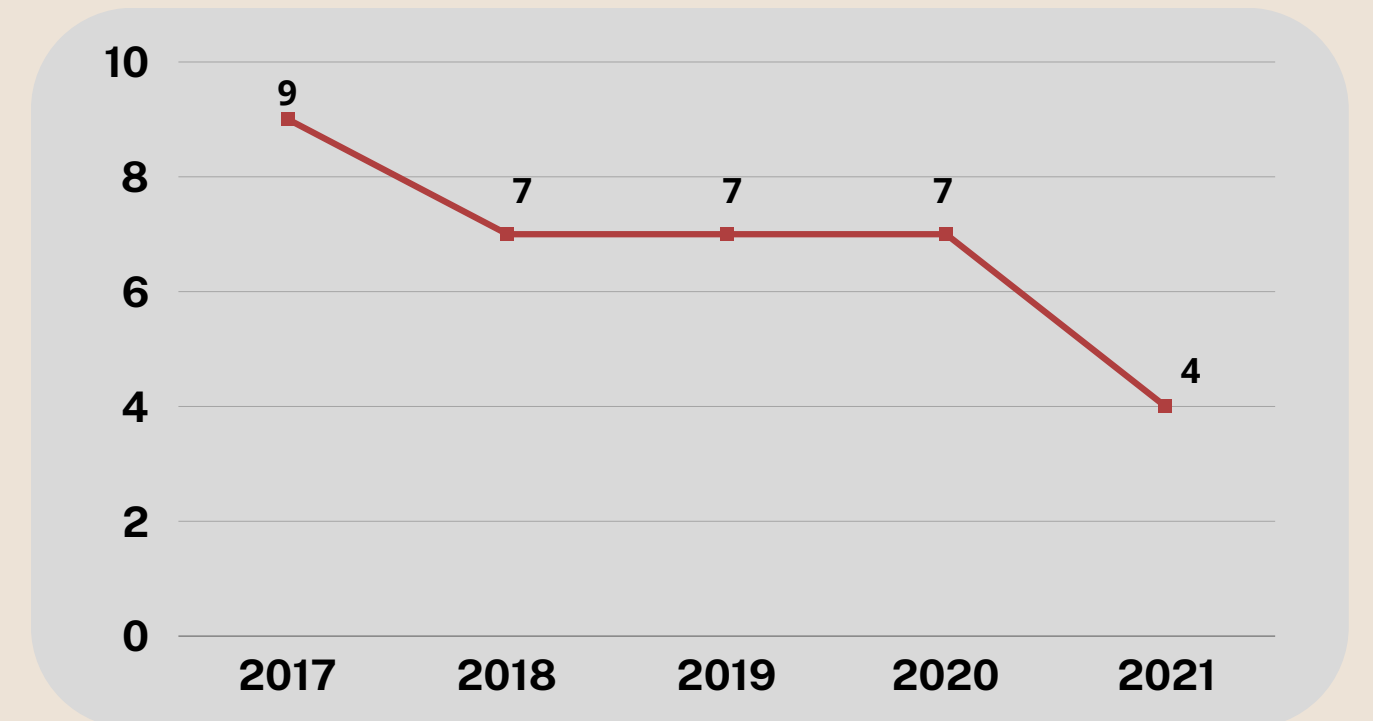



ESTADÍSTICAS 2021

Escuela Profesional de Auditoría Empresarial y del Sector Público Presión de Selección

2

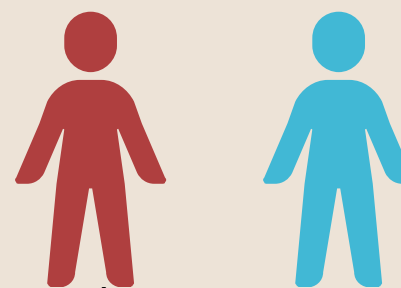

Para el año 2021, por cada ingresante a la Escuela Profesional de Auditoría Empresarial y del Sector Público hubo 2 postulantes

**Presión de Selección en la Escuela Profesional de Auditoría Empresarial y del Sector Público
 2017 - 2021**

| | 2017 | 2018 | 2019 | 2020 | 2021 |
|--|------|------|------|------|------------|
| Número de postulantes a la Escuela Profesional de Auditoría Empresarial y del Sector Público | 696 | 563 | 513 | 531 | 203 |
| Número de ingresantes a la Escuela Profesional de Auditoría Empresarial y del Sector Público | 149 | 150 | 145 | 133 | 113 |
| Presión de Selección | 5 | 4 | 4 | 4 | 2 |

**Presión de Selección en la Escuela Profesional de Auditoría Empresarial y del Sector Público
 2017 - 2021**

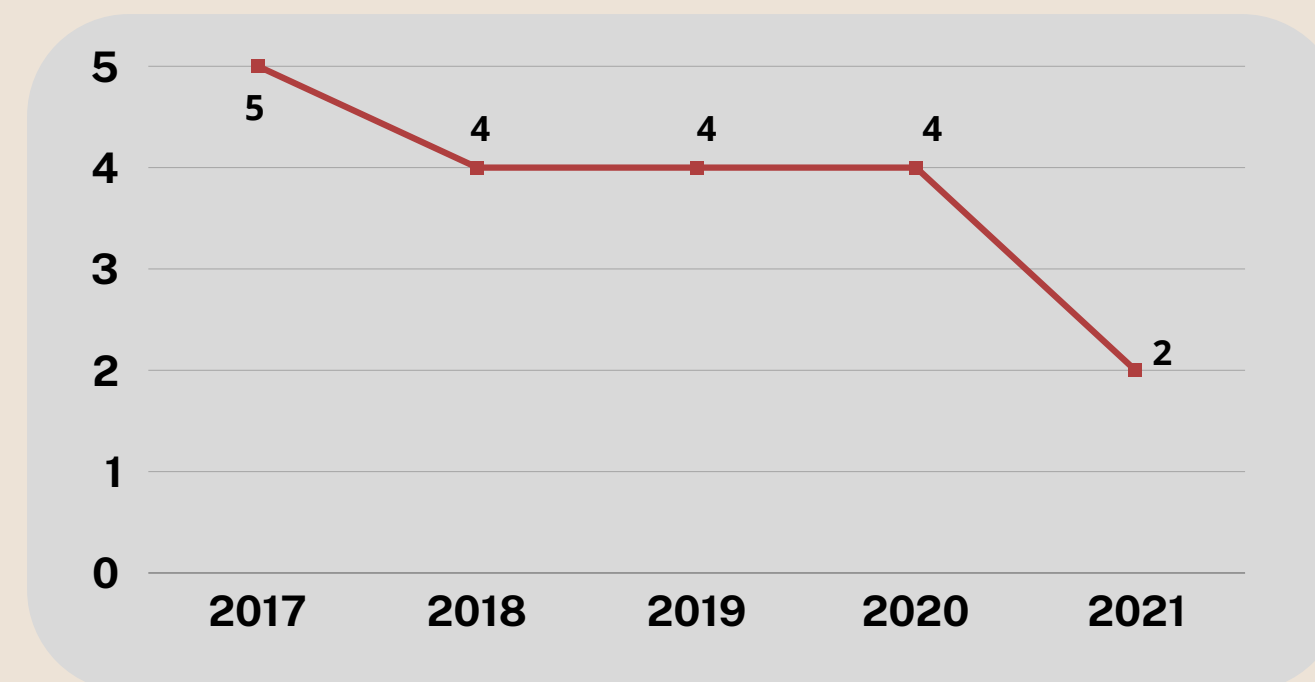



ESTADÍSTICAS 2021

Escuela Profesional de Gestión Tributaria Presión de Selección

2

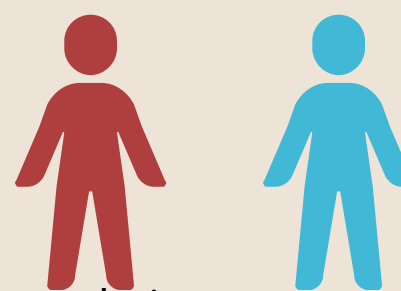

Para el año 2021, por cada ingresante a la Escuela Profesional de Gestión Tributaria hubo 2 postulantes

Presión de Selección en la Escuela Profesional de Gestión Tributaria 2019 - 2023

| | 2017 | 2018 | 2019 | 2020 | 2021 |
|--|------|------|------|------|------------|
| Número de postulantes a la Escuela Profesional de Gestión Tributaria | 695 | 530 | 530 | 502 | 169 |
| Número de ingresantes a la Escuela Profesional de Gestión Tributaria | 144 | 147 | 130 | 121 | 90 |
| Presión de Selección | 5 | 4 | 4 | 4 | 2 |

Presión de Selección en la Escuela Profesional de Gestión Tributaria 2019 - 2023

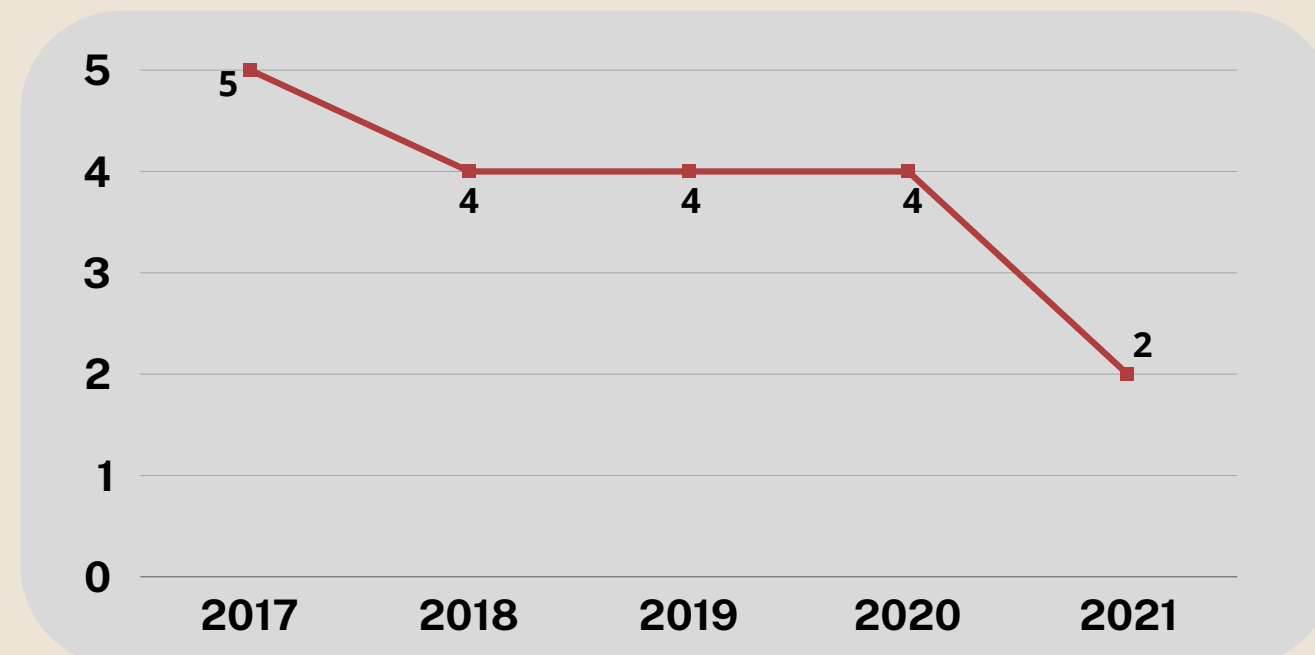

Fuente: Oficina Central de Admisión UNMSM / Unidad de Matrícula, Registros Académicos, Grados y Títulos - FCC



ESTADÍSTICAS 2021

Facultad de Ciencias Contables Número de estudiantes matriculados

2486 Estudiantes



Número de Estudiantes matriculados por Escuela Profesional

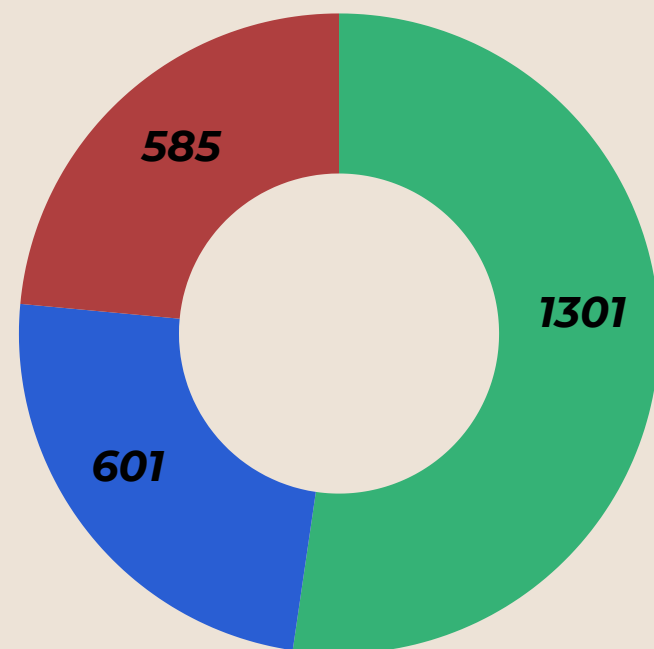

- E.P Contabilidad
- E.P Auditoría Empresarial y del Sector Público
- E.P Gestión Tributaria

Número de Estudiantes matriculados por semestre académico

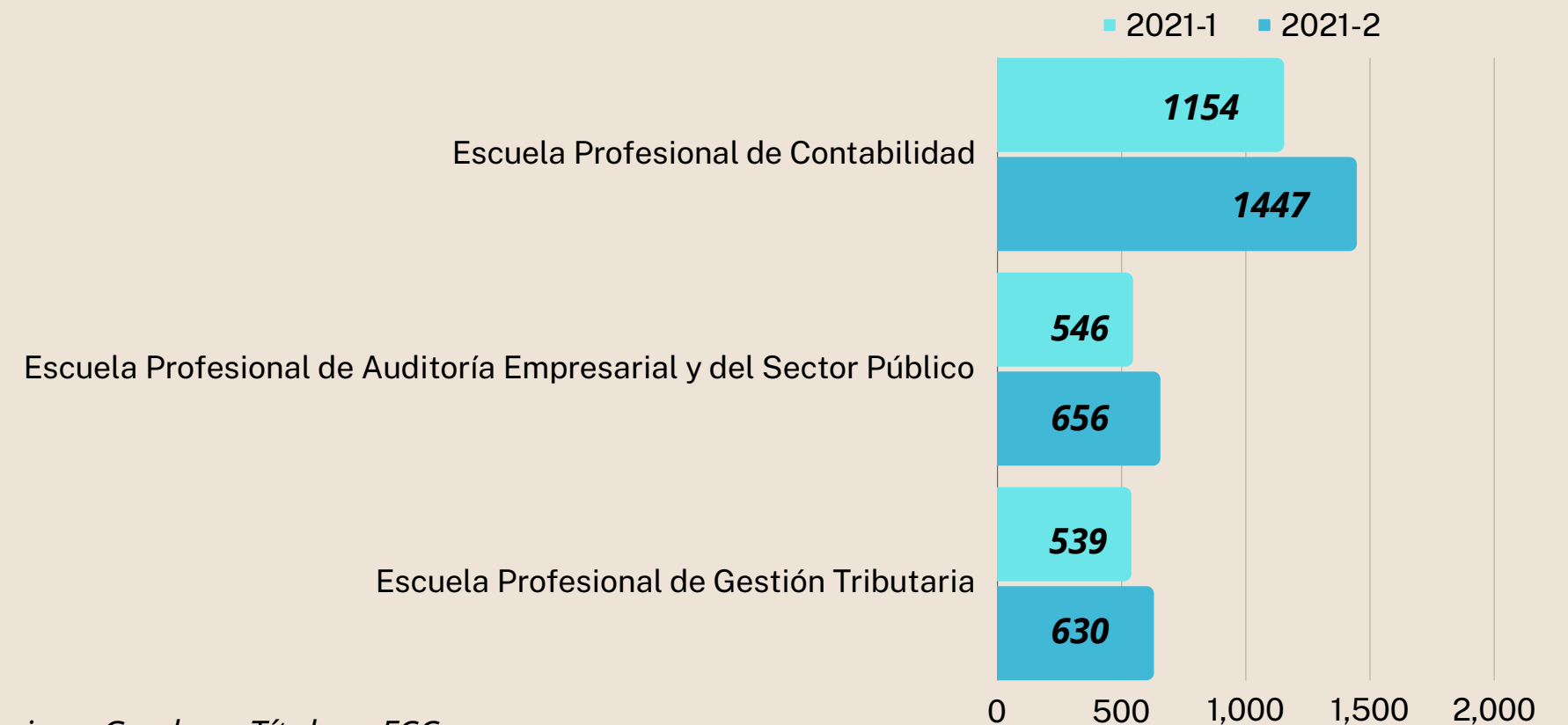



ESTADÍSTICAS 2021

Escuela Profesional de Contabilidad Número de estudiantes matriculados

1301 Estudiantes



Número de estudiantes matriculados - Escuela Profesional de Contabilidad 2019 - 2021

| Estudiantes matriculados - E.P. Contabilidad | 2019 | 2020 | 2021 |
|--|------|------|-------------|
| Semestre I | 1134 | 1168 | 1154 |
| Semestre II | 115 | 1147 | 1447 |
| Promedio de estudiantes matriculados | 1125 | 1158 | 1301 |

Número de estudiantes matriculados por semestre académico 2019-2021

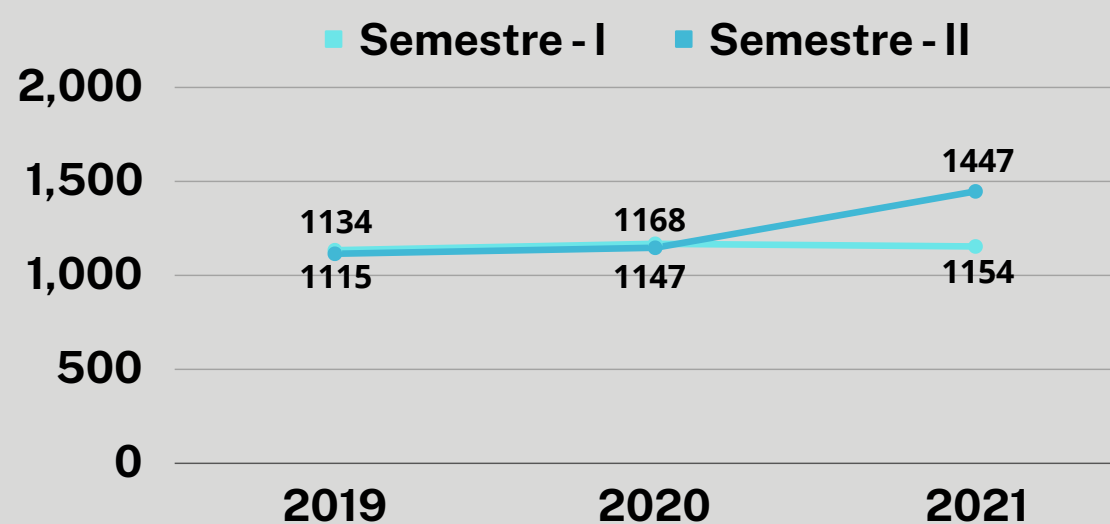

Porcentaje de rendimiento del estudiante

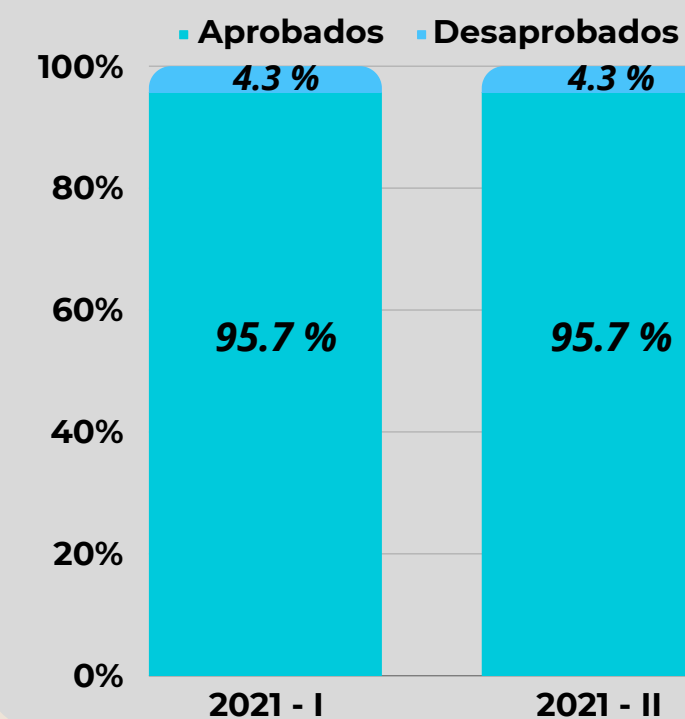



ESTADÍSTICAS 2021

Escuela Profesional de Auditoría Empresarial y del Sector Público Número de estudiantes matriculados

601 Estudiantes



Número de estudiantes matriculados - Escuela Profesional de Auditoría Empresarial y del Sector Público 2019 - 2021

| Estudiantes matriculados - E.P. Auditoría Empresarial y del Sector Público | 2019 | 2020 | 2021 |
|--|------|------|------|
| Semestre I | 577 | 583 | 546 |
| Semestre II | 568 | 578 | 656 |
| Promedio de estudiantes matriculados | 573 | 581 | 601 |

Número de estudiantes matriculados por semestre académico 2019-2021

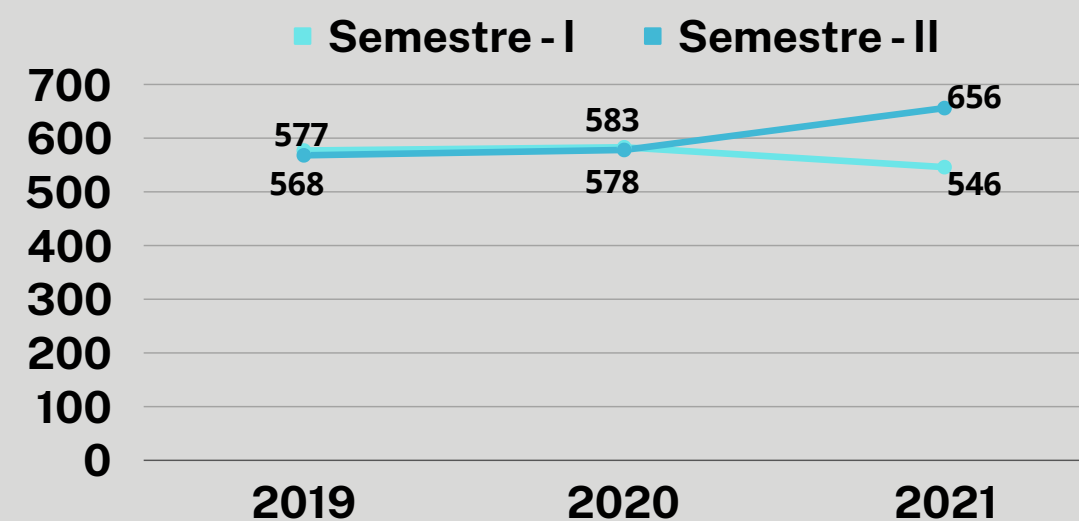

Porcentaje de rendimiento del estudiante

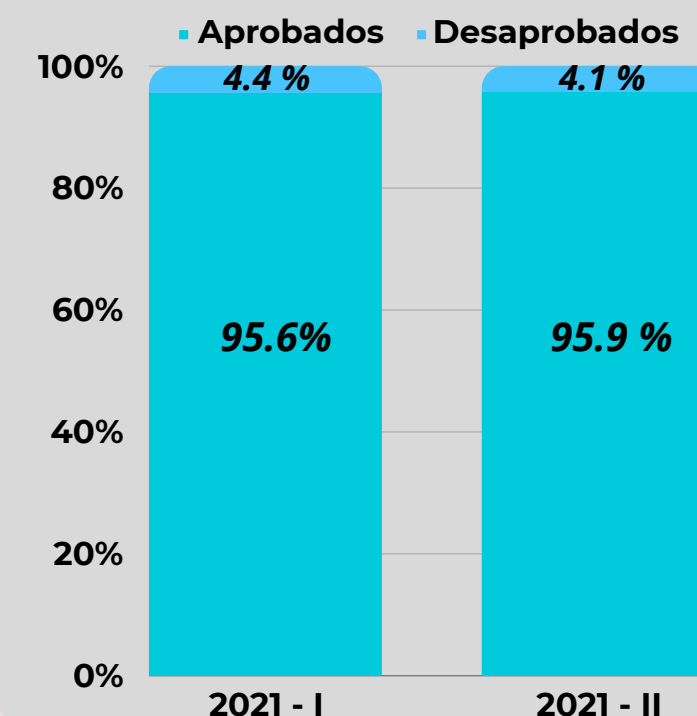



ESTADÍSTICAS 2021

Escuela Profesional de Gestión Tributaria Número de estudiantes matriculados

656 Estudiantes



Número de estudiantes matriculados - Escuela Profesional de Gestión Tributaria 2019 - 2021

| Estudiantes matriculados - E.P. Gestión Tributaria | 2019 | 2020 | 2021 |
|--|------|------|------------|
| Semestre I | 554 | 566 | 539 |
| Semestre II | 548 | 573 | 630 |
| Promedio de estudiantes matriculados | 551 | 570 | 585 |

Número de estudiantes matriculados por semestre académico 2019-2021

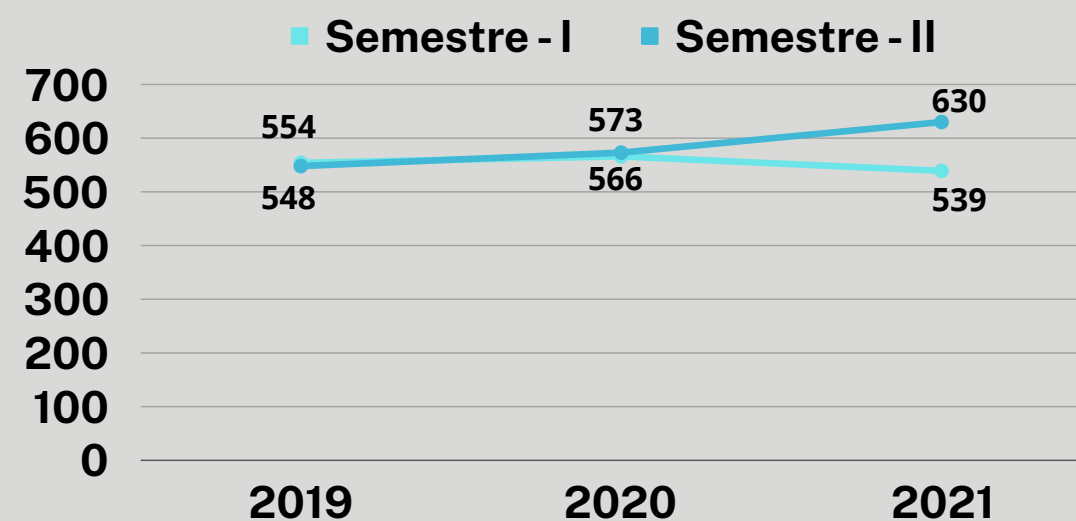

Porcentaje de rendimiento del estudiante

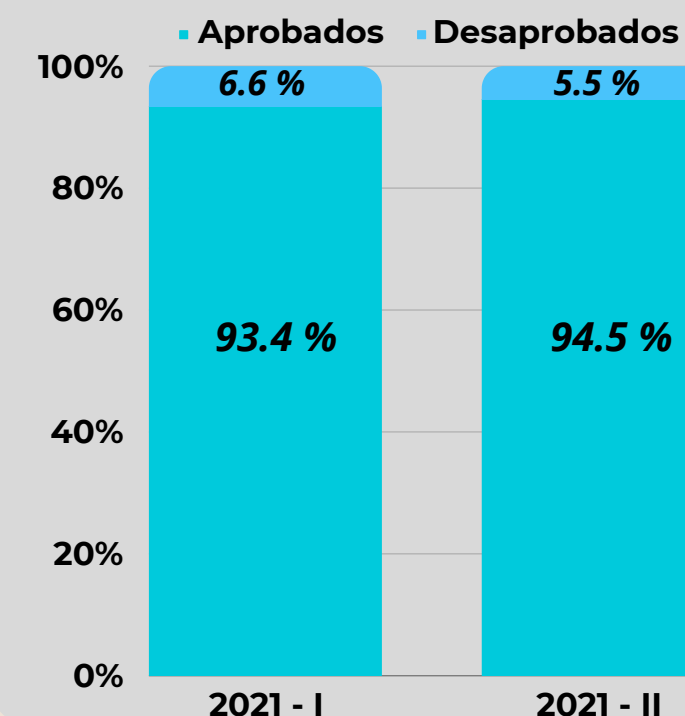



ESTADÍSTICAS 2021

Facultad de Ciencias Contables Estudiantes que participan en Programas de Movilidad Nacional e Internacional



55 Estudiantes

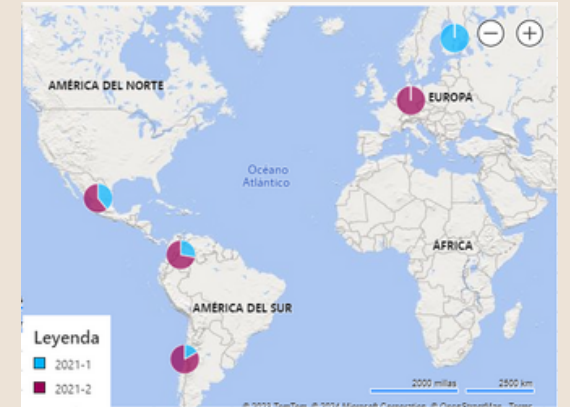

Universidades de destino de la Movilidad Académica realizado por los estudiantes de Pregrado

| Universidad de destino | País | Universidad de destino | País |
|---|----------|---|-----------|
| Justus-Liebig-Universität Gießen | Alemania | Universidad Mayor | Chile |
| Universidad Autónoma del Estado de México | México | Universidad Popular Autónoma del Estado de Puebla | México |
| Universidad Autónoma Metropolitana | México | Universidad Santo Tomás - Bucaramanga | Colombia |
| Universidad de Antioquia | Colombia | Universidad Simón Bolívar | Colombia |
| Universidad de Guadalajara | México | Universidad Técnica Federico Santa María | Chile |
| Universidad de Investigación y Desarrollo | Colombia | University of Cologne | Alemania |
| Universidad del Rosario | Colombia | University of Jyväskylä | Finlandia |

Porcentaje de Estudiantes que participaron en Programas de Movilidad Nacional e internacional por Escuela Profesional

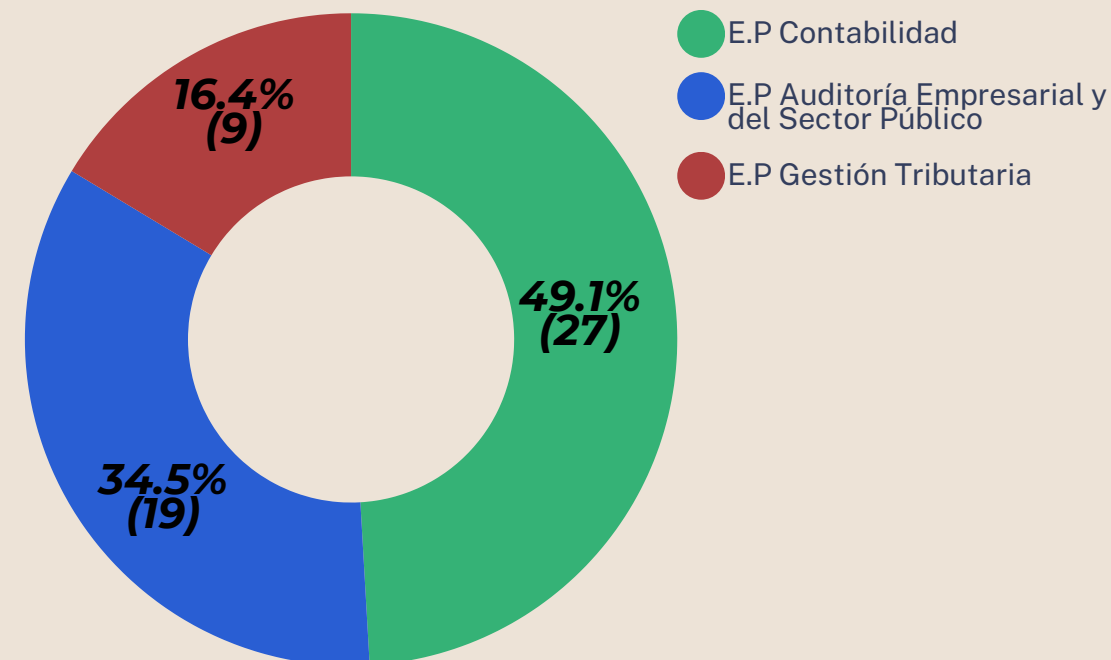

Estudiantes que participaron en Programas de Movilidad Nacional e Internacional según estancia

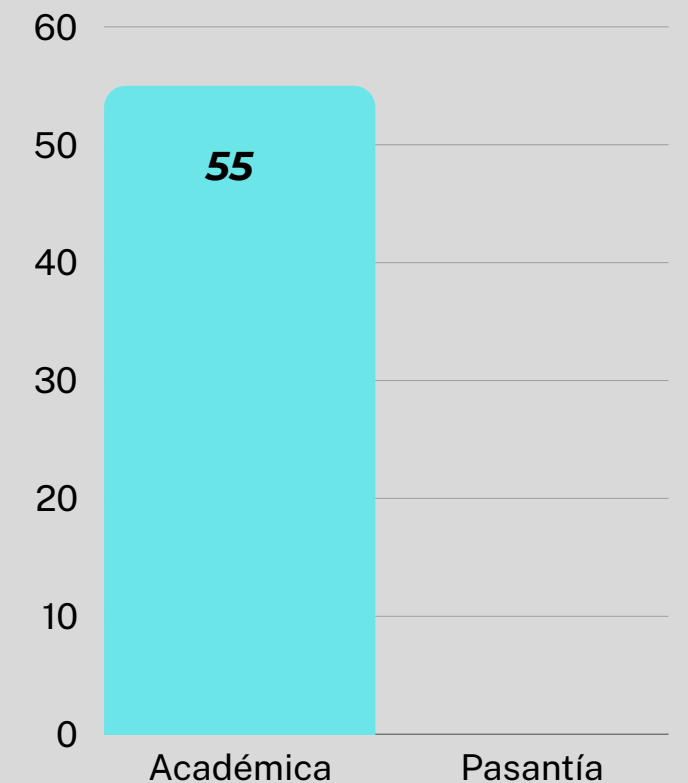



ESTADÍSTICAS 2021

Escuela Profesional de Contabilidad

Tasa de estudiantes de pregrado que participan en programas de Movilidad Nacional e Internacional



Durante el periodo académico 2021, participaron 20.8 estudiantes por cada mil estudiantes de la Escuela Profesional de Contabilidad

Tasa de estudiantes que participan en Programas de Movilidad Nacional e Internacional - E.P. Contabilidad 2020 - 2021

| | 2020 | 2021 |
|---|------|-------------|
| Número de estudiantes de la Escuela Profesional de Contabilidad que participaron en programas de movilidad Nacional o Internacional | 4 | 27 |
| Número de estudiantes de la Escuela Profesional de Contabilidad | 1158 | 1301 |
| Tasa de participación por cada mil estudiantes | 3.5 | 20.8 |

Universidades de destino de la Movilidad Académica realizado por los estudiantes de la E.P. Contabilidad

| Universidad de destino | País | Semestre | Participantes | Universidad de destino | País | Semestre | Participantes |
|---|----------|-----------------------|---------------|---|-----------|-----------------------|---------------|
| Justus-Liebig-Universität Gießen | Alemania | 2021 - II | 1 | Universidad Mayor | Chile | 2021 - I 2021 - II | 1 2 |
| Universidad Autónoma del Estado de México | México | 2021 - II | 1 | Universidad Popular Autónoma del Estado de Puebla | México | 2021 - II | 2 |
| Universidad de Guadalajara | México | 2021 - I 2021 - II | 6 2 | Universidad Santo Tomás - Bucaramanga | Colombia | 2021 - II | 1 |
| Universidad de Investigación y Desarrollo | Colombia | 2021 - I | 2 | University of Cologne | Alemania | 2021 - II | 2 |
| Universidad del Rosario | Colombia | 2021 - I 2021 - II | 1 4 | University of Jyväskylä | Finlandia | 2021 - I | 2 |



ESTADÍSTICAS 2021

Escuela Profesional de Auditoría Empresarial y del Sector Público Tasa de estudiantes de pregrado que participan en programas de Movilidad Nacional e Internacional



Durante el periodo académico 2021, participaron 31.6 estudiantes por cada mil estudiantes de la Escuela Profesional de Auditoría Empresarial y del Sector Público

Universidades de destino de la Movilidad Académica realizado por los estudiantes de la E.P. Auditoría Empresarial y del Sector Público

Tasa de estudiantes que participan en Programas de Movilidad Nacional e Internacional - E.P. Auditoría Empresarial y del Sector Público 2020 - 2021

| | 2020 | 2021 |
|---|------|-------------|
| Número de estudiantes de la Escuela Profesional de Auditoría Empresarial y del Sector Público que participaron en programas de movilidad Nacional o Internacional | 4 | 19 |
| Número de estudiantes de la Escuela Profesional de Auditoría Empresarial y del Sector Público | 581 | 601 |
| Tasa de participación por cada mil estudiantes | 6.9 | 31.6 |

| Universidad de destino | País | Semestre | Participantes | Universidad de destino | País | Semestre | Participantes |
|---|----------|-----------------------|---------------|---|----------|-----------------------|---------------|
| Justus-Liebig-Universität Gießen | Alemania | 2021 - II | 1 | Universidad Mayor | Chile | 2021 - II | 1 |
| Universidad Autónoma del Estado de México | México | 2021 - II | 1 | Universidad Popular Autónoma del Estado de Puebla | México | 2021 - II | 1 |
| Universidad Autónoma Metropolitana | México | 2021 - II | 1 | Universidad Santo Tomás - Bucaramanga | Colombia | 2021 - I 2021 - II | 1 2 |
| Universidad de Antioquia | Colombia | 2021 - II | 1 | Universidad Simón Bolívar | Colombia | 2021 - II | 1 |
| Universidad de Guadalajara | México | 2021 - I 2021 - II | 2 1 | Universidad Técnica Federico Santa María | Chile | 2021 - II | 1 |
| Universidad del Rosario | Colombia | 2021 - I 2021 - II | 1 3 | University of Cologne | Alemania | 2021 - II | 1 |



ESTADÍSTICAS 2021

Escuela Profesional de Gestión Tributaria Tasa de estudiantes de pregrado que participan en programas de Movilidad Nacional e Internacional



Durante el periodo académico 2021, participaron 15.4 estudiantes por cada mil estudiantes de la Escuela Profesional de Gestión Tributaria

Tasa de estudiantes que participan en Programas de Movilidad Nacional e Internacional - E.P. Gestión Tributaria 2020 - 2021

| | 2020 | 2021 |
|---|------|-------------|
| Número de estudiantes de la Escuela Profesional de Gestión Tributaria que participaron en programas de movilidad Nacional o Internacional | 4 | 9 |
| Número de estudiantes de la Escuela Profesional de Gestión Tributaria | 570 | 585 |
| Tasa de participación por cada mil estudiantes | 7.0 | 15.4 |

Universidades de destino de la Movilidad Académica realizado por los estudiantes de la E.P. Gestión Tributaria

| Universidad de destino | País | Semestre | Participantes |
|----------------------------------|----------|-----------------------|---------------|
| Justus-Liebig-Universität Gießen | Alemania | 2021 - II | 1 |
| Universidad de Guadalajara | México | 2021 - I 2021 - II | 1 5 |
| Universidad del Rosario | Colombia | 2021 - II | 1 |
| Universidad Mayor | Chile | 2021 - II | 1 |



ESTADÍSTICAS 2021

Facultad de Ciencias Contables Egresados, Graduados y Titulados



515 Egresados

836 Graduados

337 Titulados

Porcentaje de Egresados por Escuela Profesional

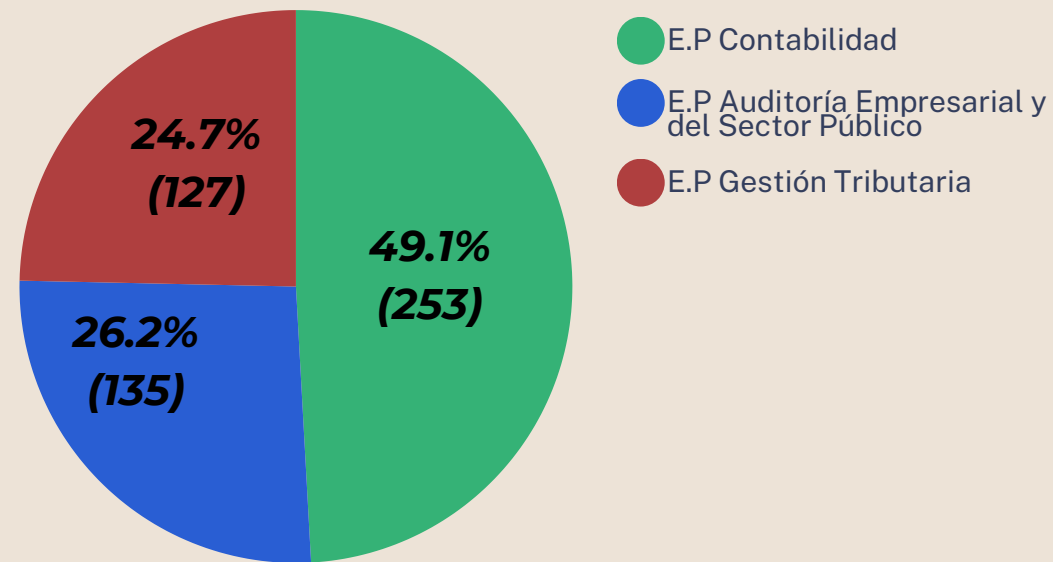

Porcentaje de Graduados por Escuela Profesional

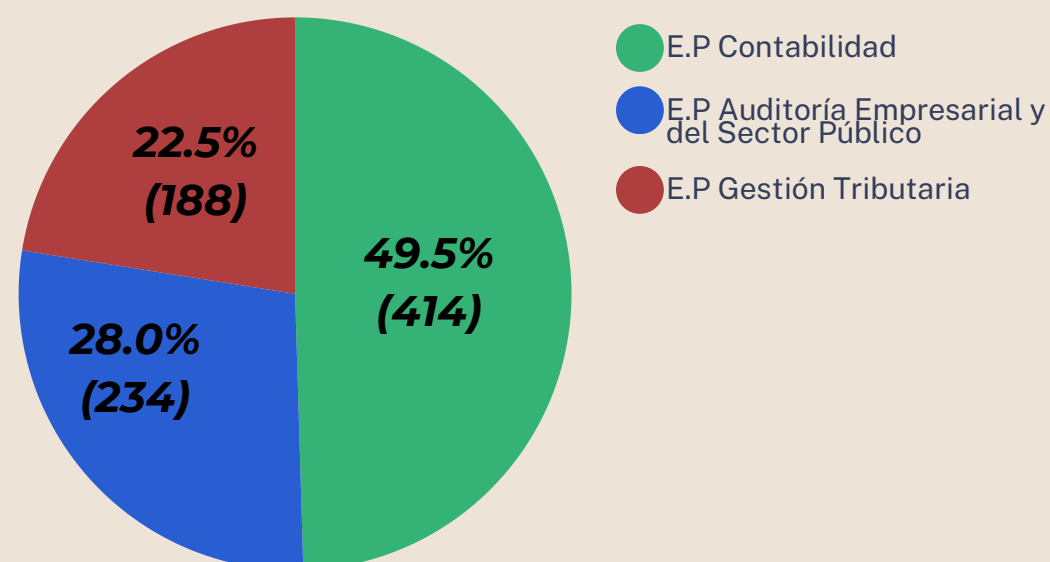

Porcentaje de Titulados por Escuela Profesional

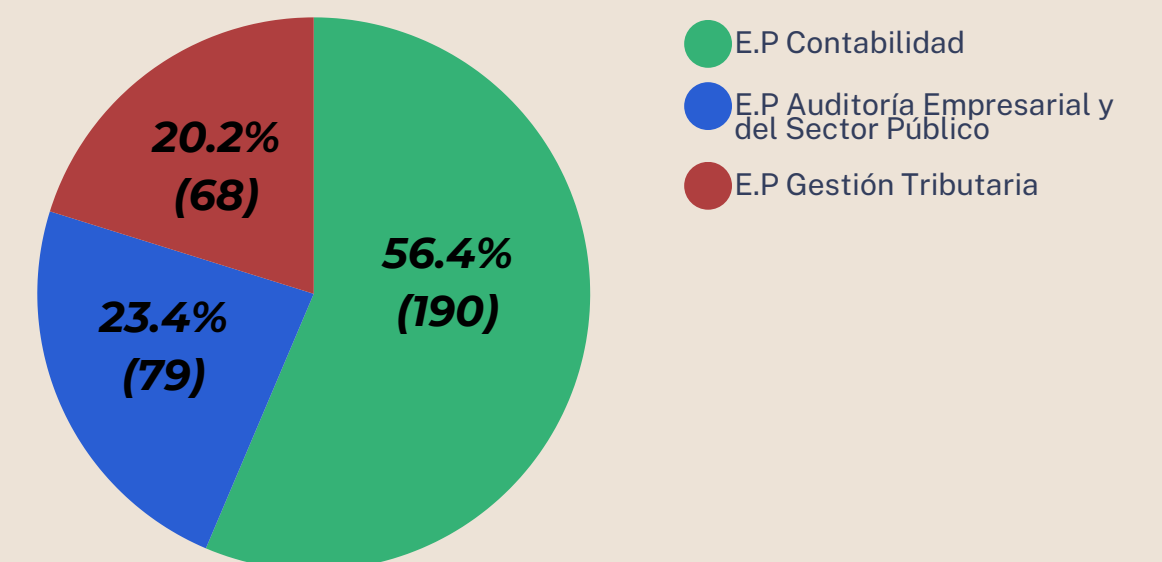



ESTADÍSTICAS 2021

Escuela Profesional de Contabilidad Egresados



253 Egresados

14.9 Promedio Ponderado Histórico

Egresados por Promedio Ponderado

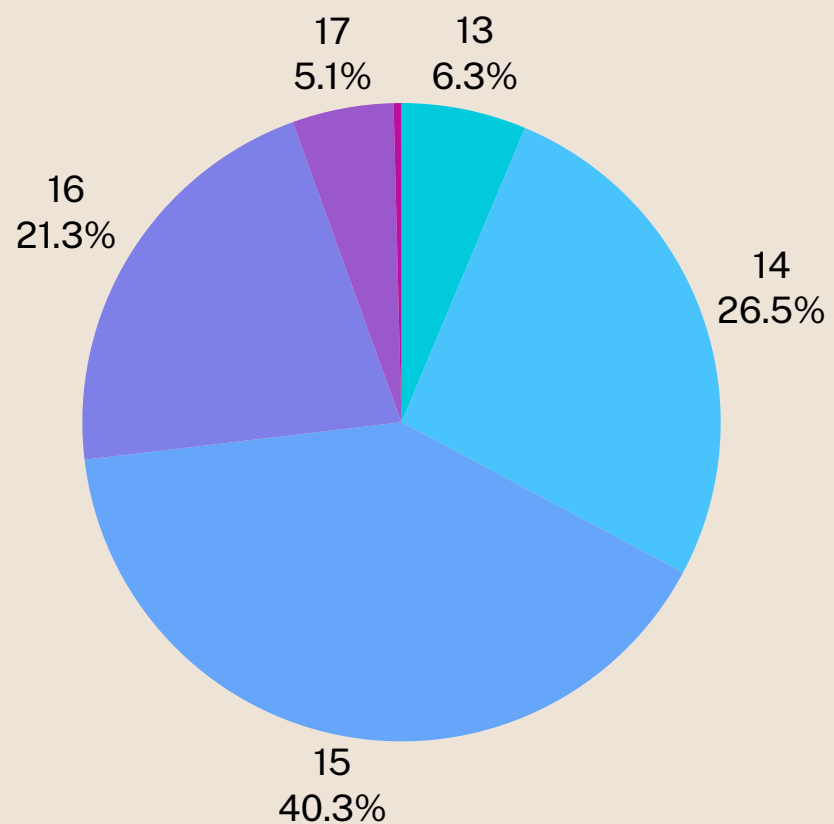

Egresados por Periodo de Egreso

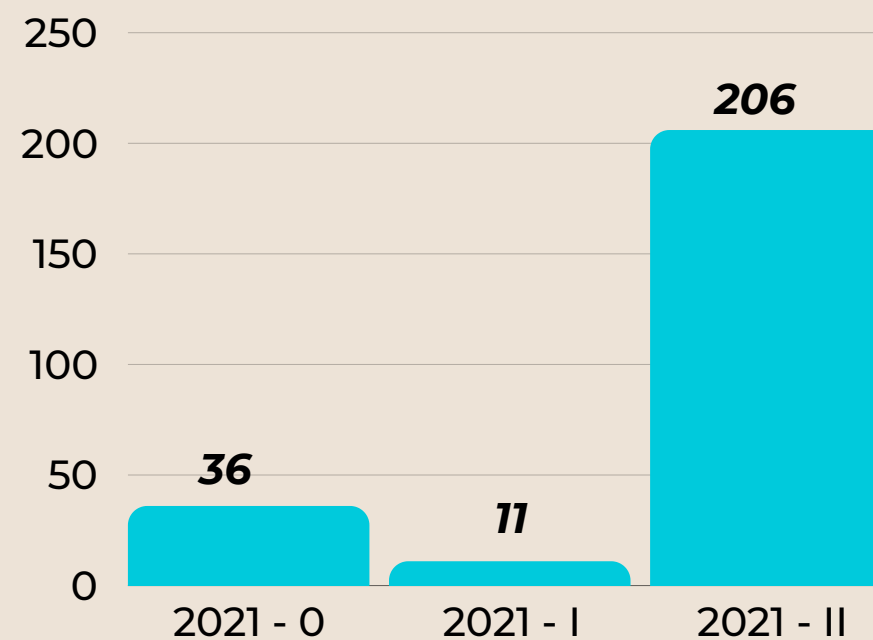

Egresados por Periodo de Egreso según Año de Ingreso - E.P. Contabilidad

| | 2021-0 | 2021 - I | 2021 - II |
|--------------|-----------|-----------|------------|
| <2012 | | 3 | 3 |
| 2013 | 1 | | |
| 2014 | 3 | | 1 |
| 2015 | 8 | 3 | 6 |
| 2016 | 23 | 5 | 13 |
| 2017 | 1 | | 182 |
| 2019 | | | 1 |
| Total | 36 | 11 | 206 |

Fuente: Unidad de Matrícula, Registros Académicos, Grados y Títulos - FCC



ESTADÍSTICAS 2021

Escuela Profesional de Contabilidad Graduados y Titulados



414 Graduados
190 Titulados

**Graduados por Año de Ingreso -
 E.P. Contabilidad**

| | 2021 |
|----------------|------|
| Antes del 2012 | 22 |
| 2012 | 5 |
| 2013 | 16 |
| 2014 | 18 |
| 2015 | 143 |
| 2016 | 209 |
| 2017 | 1 |
| Total | 414 |

Graduados por Año de Ingreso

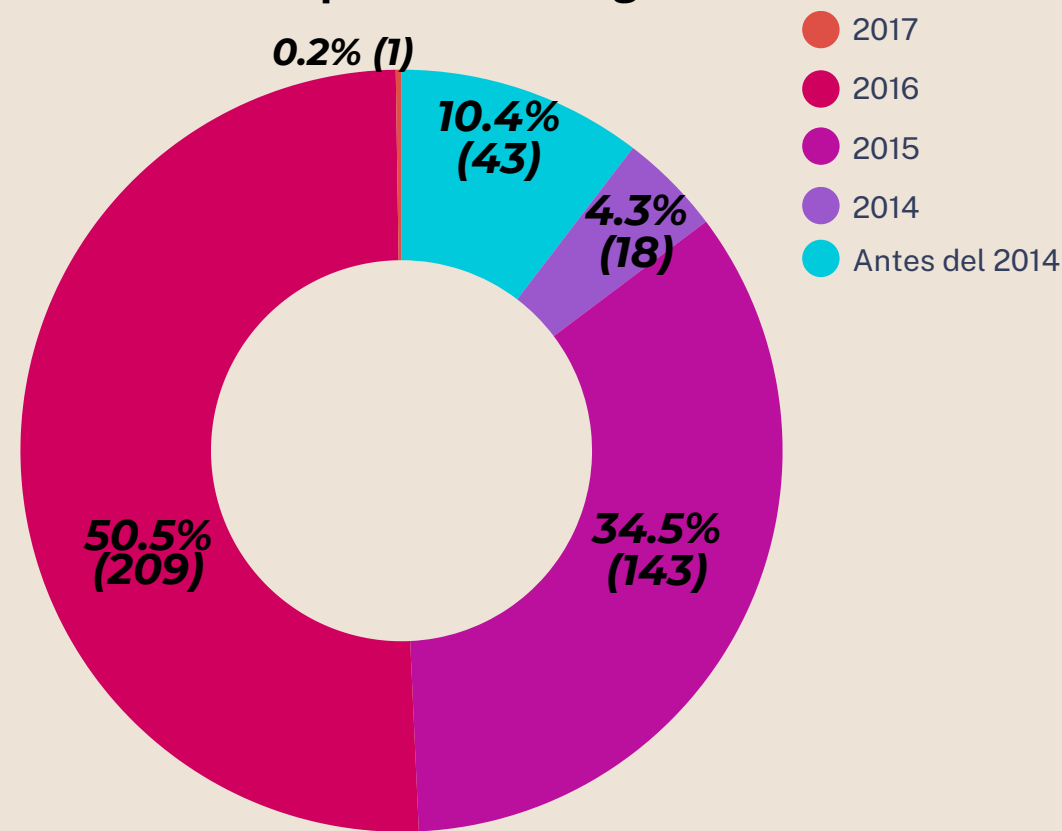

**Titulados por Año de Ingreso -
 E.P. Contabilidad**

| | 2021 |
|----------------|------|
| Antes del 2010 | 18 |
| 2010 | 10 |
| 2011 | 3 |
| 2012 | 10 |
| 2013 | 19 |
| 2014 | 52 |
| 2015 | 78 |
| Total | 190 |



ESTADÍSTICAS 2021

Escuela Profesional de Auditoría Empresarial y del Sector Público Egresados



135 Egresados

14.7 Promedio Ponderado Histórico

Egresados por Promedio Ponderado

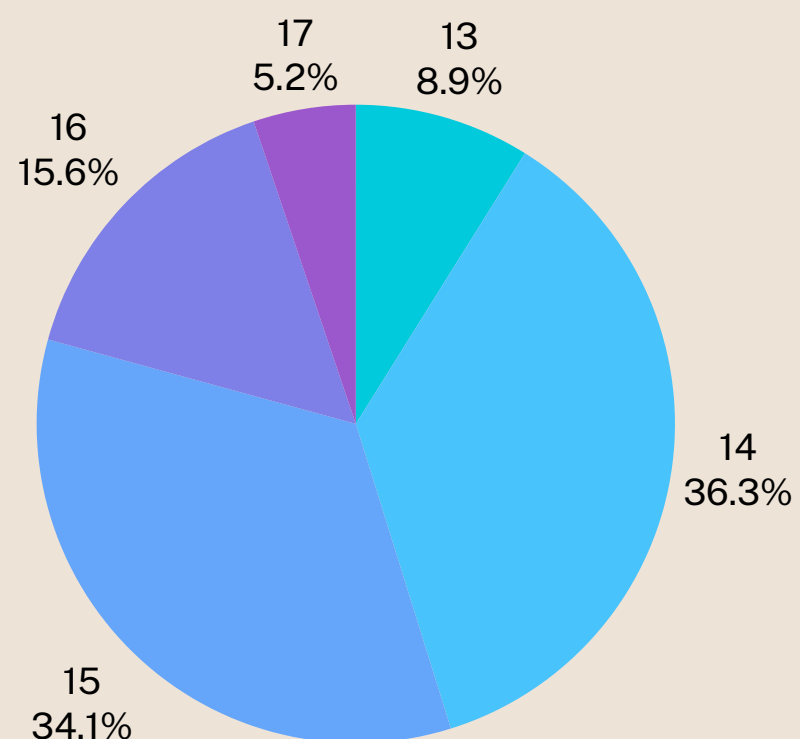

Egresados por Periodo de Egreso

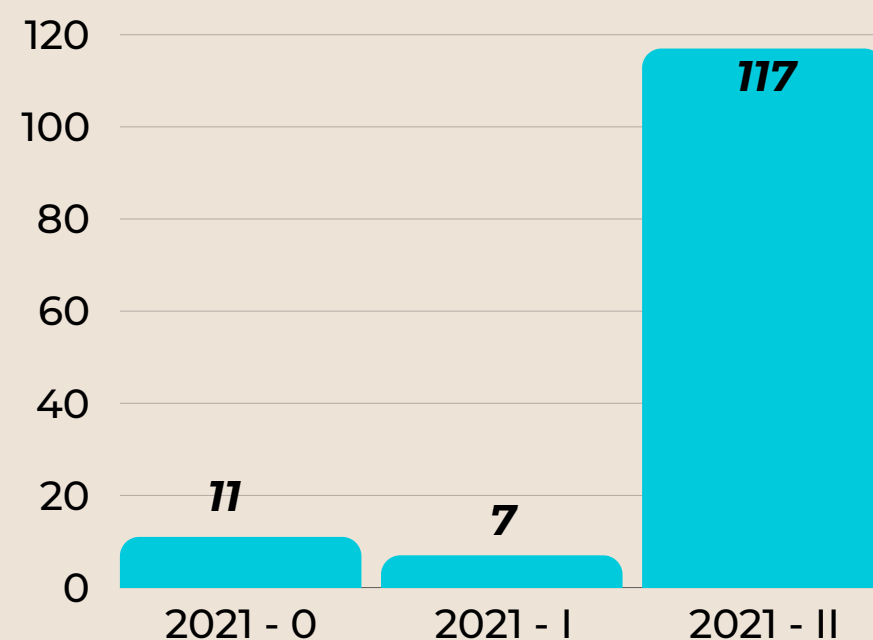

Egresados por Periodo de Egreso según Año de Ingreso - E.P. Auditoría Empresarial y del Sector Público

| | 2021-0 | 2021 - I | 2021 - II |
|--------------|-----------|----------|------------|
| <2012 | 2 | 1 | |
| 2012 | | | 1 |
| 2014 | 2 | | 1 |
| 2015 | 4 | 4 | |
| 2016 | 3 | 2 | 5 |
| 2017 | | | 110 |
| Total | 11 | 7 | 117 |



ESTADÍSTICAS 2021

Escuela Profesional de Auditoría Empresarial y del Sector Público Graduados y Titulados



234 Graduados
79 Titulados

**Graduados por Año de Ingreso -
 E.P. Auditoría Empresarial y del
 Sector Público**

| | 2021 |
|-------|------|
| 2010 | 3 |
| 2011 | 1 |
| 2012 | 5 |
| 2013 | 7 |
| 2014 | 17 |
| 2015 | 81 |
| 2016 | 120 |
| Total | 234 |

Graduados por Año de Ingreso

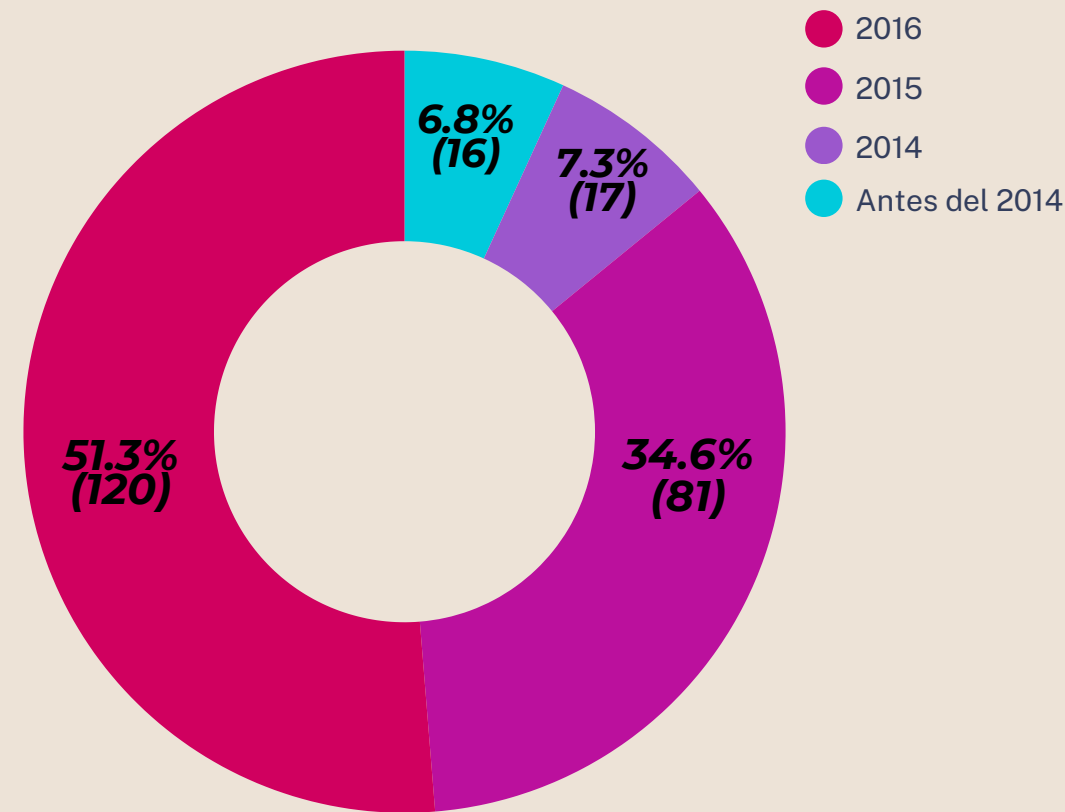

**Titulados por Año de Ingreso -
 E.P. Auditoría Empresarial y del
 Sector Público**

| | 2021 |
|-------|------|
| 2010 | 2 |
| 2011 | 2 |
| 2012 | 1 |
| 2013 | 10 |
| 2014 | 28 |
| 2015 | 36 |
| Total | 79 |



ESTADÍSTICAS 2021

Escuela Profesional de Gestión Tributaria Egresados



127 Egresados

14.7 Promedio Ponderado Histórico

Egresados por Promedio Ponderado

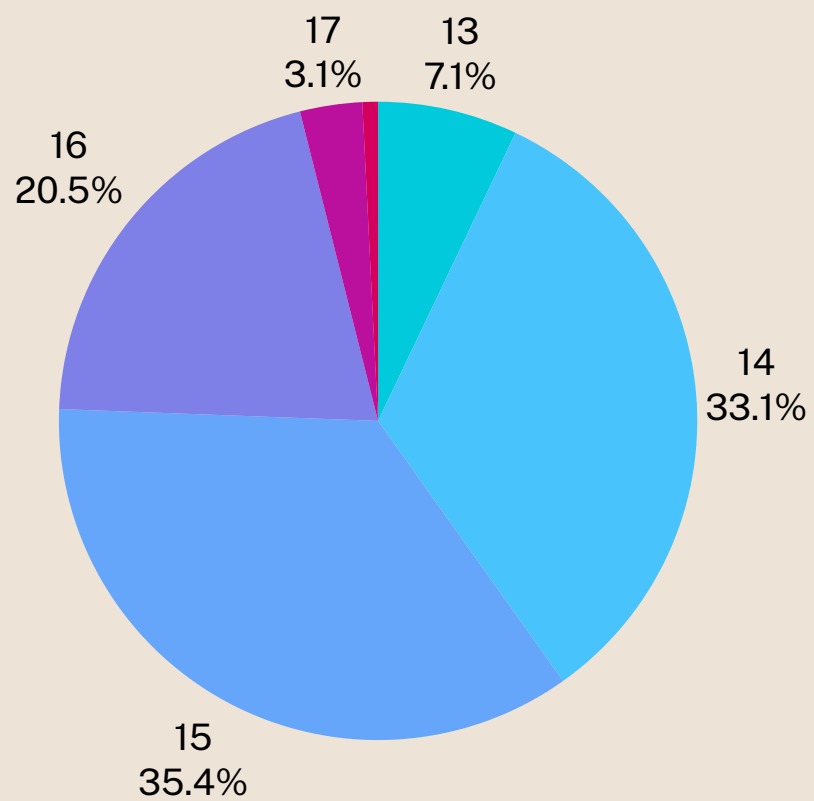

Egresados por Periodo de Egreso

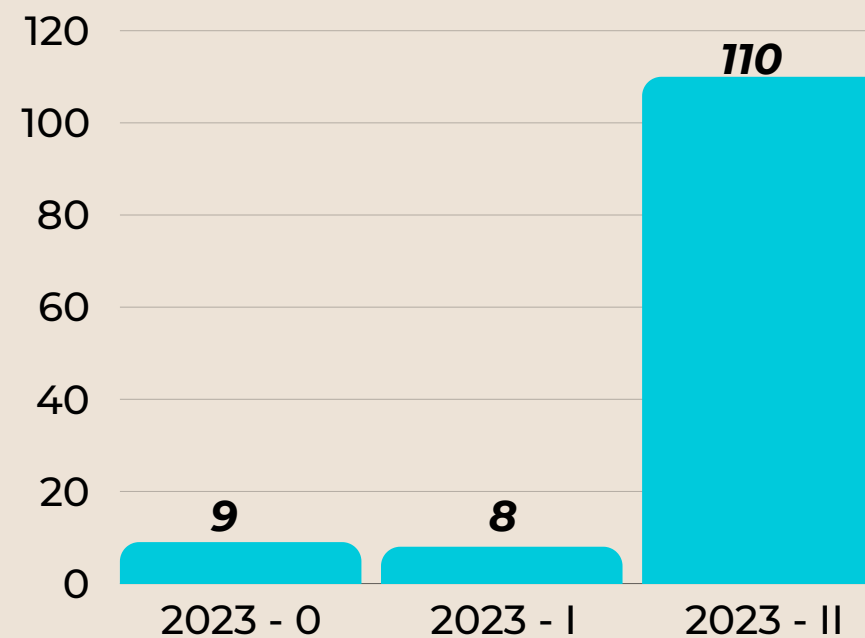

Egresados por Periodo de Egreso según Año de Ingreso - E.P. Gestión Tributaria

| | 2021-0 | 2021 - I | 2021 - II |
|--------------|----------|----------|------------|
| 2011 | | 1 | 1 |
| 2012 | | | 1 |
| 2013 | | | 1 |
| 2014 | 3 | | 1 |
| 2015 | 4 | 5 | 4 |
| 2016 | 2 | 2 | 13 |
| 2017 | | | 89 |
| Total | 9 | 8 | 110 |

Fuente: Unidad de Matrícula, Registros Académicos, Grados y Títulos - FCC



ESTADÍSTICAS 2021

Escuela Profesional de Gestión Tributaria Graduados y Titulados



188 Graduados
68 Titulados

Graduados por Año de Ingreso -
 E.P. Gestión Tributaria

| | 2021 |
|-------|------|
| 2010 | 1 |
| 2011 | 5 |
| 2012 | 3 |
| 2013 | 8 |
| 2014 | 9 |
| 2015 | 61 |
| 2016 | 101 |
| Total | 188 |

Graduados por Año de Ingreso

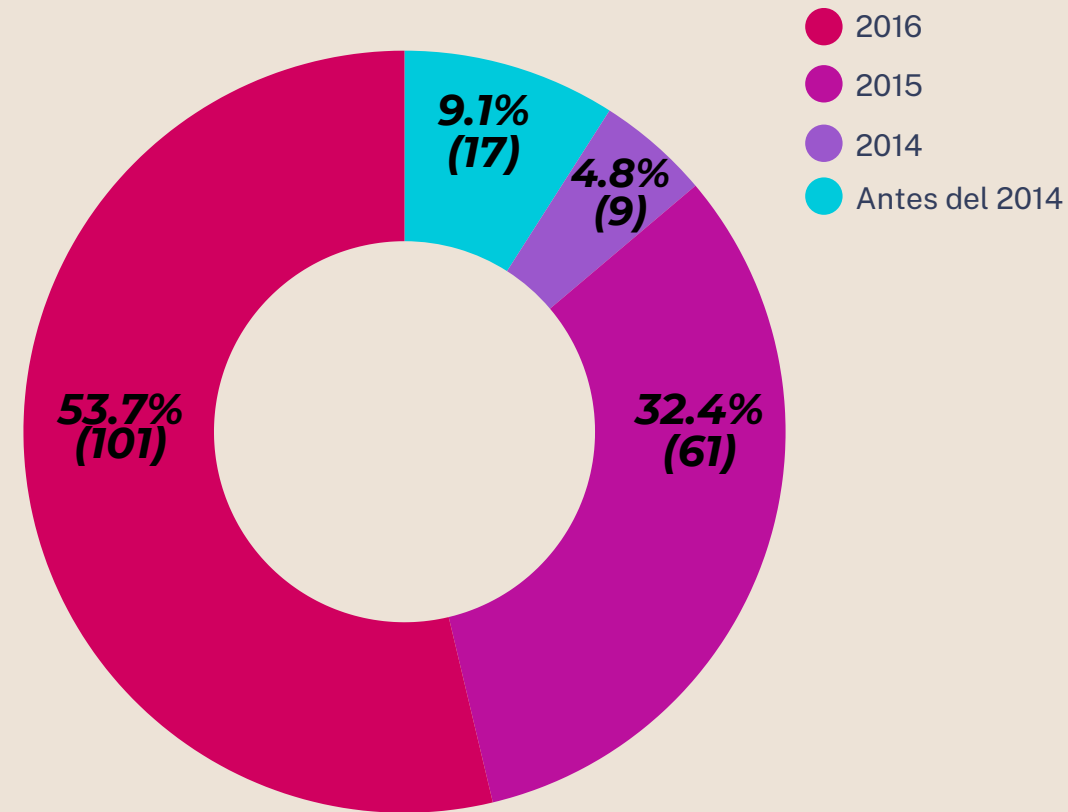

Titulados por Año de Ingreso -
 E.P. Gestión Tributaria

| | 2021 |
|-------|------|
| 2011 | 9 |
| 2012 | 4 |
| 2013 | 14 |
| 2014 | 24 |
| 2015 | 17 |
| Total | 68 |